

STANEL

ARCHIWALNY



Energa-Operator S.A. Oddział w Gdańsku
Dział Dokumentacji Energetycznej
Dokumentację projektową sprawdzono pod
względem zgodności z

Uzgodnienie nr

Data uzgodnienia

P24/04/0154
2025/06/04594/34444D/0774
03.07.2025

Firma „**STANEL**” Stanisław Skulimowski
ul. Kalinowa 1, 83-033 Gołębiewo Wielkie
tel. 605 212 650, 58 683 59 36, e-mail: firma.stanel@wp.pl
NIP 592-165-15-22 REG.191444912

Kierownik
Działu Dokumentacji Energetycznej

Jarosław Pitas

PROJEKT BUDOWLANY

OBIEKT : Przyłącze kablowe nn 0,4kV do dz. 64/4 – budowa
Skarszewy ul. Drogowców

ADRES : Jednostka ewidencyjna: Miasto Skarszewy 221309_4
Obręb: Skarszewy [Nr 0004]
Działki nr: 29/14, 30

INWESTOR : Energa-Operator S.A.
ul. Marynarki Polskiej 130
80-557 Gdańsk

**GRUPA
ROBÓT** : Roboty elektroenergetyczne

PROJEKTOWAŁ : inż. Stanisław Skulimowski
upr. POM/0127/PWOE/04
w specjalności instalacyjnej w zakresie sieci, instalacji
i urządzeń elektrycznych i elektroenergetycznych

**KAT. OBIEKTU
BUDOWLANEGO** : XXVI

ZADANIE NR : OBI/34/2403514

DATA : 16 czerwca 2025r.

Wykaz materiałów z demontażu przeznaczonych do zwrotu Zamawiającemu

Nazwa zadania(skrócona).....- **Skarszewy Drogowców**
OBI/OBM.....- **OBI/34/2403514**
AIES.....-

Lp.	Materiał	Jednostka miary	Ilość	Magazyn wskazany do przechowywania
1.	KRSN-00/4R-NH2/F	kp1.	1	
2.				
3.				
4.				
5.				

.....

Data

.....

Czytelny podpis sporządzającego

Starogard Gdański, 03.07.2025r.

UZGODNIENIE nr 2025/06/04594/34MMD/0774

Jednostka projektowa:	Firma „STANEL” Stanisław Skulimowski, ul. Kalinowa 1, Gołębiewo Wielkie, 83-033 Sobowidz
Temat projektu:	Budowa przyłącza kablowego nN - 0,4 kV dla zasilania budynku produkcyjno - magazynowego, zlokalizowanego na dz. nr 64/4 przy ul. Drogowców w m. Skarszewy.
Warunki/Wytyczne:	P/24/040154 dnia 20.06.2024r.
Nr zadania inwest.:	OBI/34/2403514
Numer ekspl.:	Proj. przyłącze kablowe nN – 0,4 kV, T-60938 „Skarszewy Drogowców”
Załączniki:	1. Projekt budowlany – 2 egz.

1. Po robotach budowlanych teren doprowadzić do stanu niegorszego aniżeli był przed ich rozpoczęciem.
2. Po wykonaniu robót budowlanych należy dostarczyć do Energa-Operator S.A. dokumentację powykonawczą wraz z wynikami geodezyjnej inwentaryzacji powykonawczej oraz informacją o zgodności usytuowania obiektu budowlanego z projektem zagospodarowania terenu lub odstępstwach od tego projektu.
3. Koszty napraw i strat poniesionych przez Energa-Operator S.A. pokrywa wykonawca robót budowlanych.
4. Stosować oznaczenia i tabliczki informacyjne zgodnie ze Standardami oznakowania i numeracji obiektów energetycznych.
5. Niniejsze uzgodnienie nie zwalnia od obowiązku dotrzymania procedury poprzedzającej rozpoczęcie robót budowlanych, określonej w ustawie z dnia 7 lipca 1994r. Prawo Budowlane oraz odpowiedzialności w zakresie stosowania obowiązujących przepisów budowy i norm.

Kierownik
Działu Dokumentacji Energetycznej
Jarosław PitasSprawę prowadzi:Jarosław Pitas, 58 527 94 76, jaroslaw.pitas@energa-operator.pl

Uprzejmie informujemy

Zgodnie z art. 13 ust. 1 i ust. 2 Rozporządzenia Parlamentu Europejskiego i Rady (UE) 2016/679 z dnia 27 kwietnia 2016 r. w sprawie ochrony osób fizycznych w związku z przetwarzaniem danych osobowych i w sprawie swobodnego przepływu takich danych oraz uchylenia dyrektywy 95/46/WE (zwane dalej RODO) uprzejmie informujemy, że:

- 1) Administratorem Pani/Pana danych osobowych (ADO) jest: Energa-Operator S.A. z siedzibą w Gdańsku, przy ulicy Marynarki Polskiej 130, 80-557.
- 2) Z inspektorem ochrony danych (IOD) może Pani/Pan skontaktować się pod adresem e-mail: iod@energa-operator.pl lub korespondencyjnie na adres ADO (pkt 2).
- 3) Dane osobowe przetwarzane będą na podstawie art. 6 ust 1 lit. f RODO, czyli w celu realizacji prawnie uzasadnionych interesów administratora. Prawnne uzasadnionymi interesami ADO jest: umocowanie 1
- 4) Odbiorcą danych osobowych mogą zostać:
 - a. Uprawnione organy instytucje publiczne,
 - b. Podmioty Grupy Energa i Grupy Orlen,
 - c. Podmioty dostarczające korespondencję,
 - d. Podmioty wykonujące usługi archiwizacyjne oraz niszczenia dokumentacji,
 - e. Podmioty świadczące usługi obsługi prawnej,
 - f. Podmioty świadczące usługi serwisu i obsługi technicznej urządzeń wykorzystywanych przez ADO,
 - g. Podmioty świadczące usługi informatyczne.ADO może powierzyć Twoje dane dostawcom usług lub produktów działającym na jego rzecz na podstawie umowy powierzenia przetwarzania danych osobowych, wymagając od takich podmiotów wykonywania czynności na udokumentowane polecenia ADO, pod warunkiem zachowania poufności i zapewnienia ochrony prywatności oraz bezpieczeństwa Twoich danych osobowych.
- 5) Dane będą przetwarzane przez okres niezbędny do realizacji celów przetwarzania wskazanych w pkt 4. W zakresie realizacji uzasadnionych interesów ADO, dane będą przetwarzane do chwili ustania pełnomocnictwa lub pozytywnego rozpatrzenia wniesionego przez Panią/Pana sprzeciwu wobec przetwarzania danych, a po tym okresie przez okres czasu wynikający z przepisów powszechnie obowiązującego prawa.
- 6) Informujemy o przysługującym prawie do:
 - a. dostępu do swoich danych osobowych i żądania ich kopii,
 - b. sprostowania swoich danych osobowych,
 - c. żądania ograniczenia przetwarzania swoich danych,
 - d. usunięcia danych, jeżeli nie jest realizowany żaden inny cel przetwarzania i nie zachodzą przesłanki wyłączające, wynikające z art. 17 RODO.

W stosunku do danych przetwarzanych na podstawie prawnie uzasadnionych interesów realizowanych przez administratora przysługuje Pani/Panu prawo złożenia sprzeciwu wobec przetwarzania danych osobowych,

Z uprawnień można skorzystać kontaktując się pisemnie lub e-mail z ADO lub IOD (pkt 2, 3).

- 7) Informujemy o prawie wniesienia skargi do organu nadzorczego. W Polsce organem takim jest Prezes Urzędu Ochrony Danych Osobowych.

Harmonogram prac - podłączenie urządzeń do istniejącej sieci elektroenergetycznej

Budowa przyłącza kablowego nN-0,4kV dla zasilania budynku produkcyjno - magazynowego zlokalizowanego na dz. nr 64/4 w m. SKARSZEWY, ul. Drogowców 9.

EOP/KP/3/2025/06/050489

OBI/4/2403514

Data wpływu dokumentacji projektowej (ODYS)

18.06.2025

Prace PPN:

Czas wyłączenia: 3 godz. wymiana złącza

Liczba niezasilonych odbiorców:

Liczba zastosowanych agregatów:

Obiekt zasilony agregatem:

Moc zastosowanych agregatów:

Zakres prac dla SPNS (mostki, przełączenia, itp.):

ds. Limit Technik
Elektroenergetycznych
Bogdan Graja

Imię i Nazwisko

23.06.2025

Data



Podpis

Firma „**STANEL**” Stanisław Skulimowski
ul. Kalinowa 1, Gołębiewo Wielkie, 83-033 Sobowidz
tel. 605 212 650, 58 683 59 36, e-mail: firma.stanel@wp.pl
NIP 592-165-15-22 REG.191444912



Załącznik do zgłoszenia

nr AB.6743.651.2025

PROJEKT ZAGOSPODAROWANIA TERENU

STRONA TYTUŁOWA

OBIEKT : Przyłącze kablowe nn 0,4kV do dz. 64/4 – budowa Skarszewy ul. Drogowców

ADRES : Jednostka ewidencyjna: Miasto Skarszewy 221309_4
Obręb: Skarszewy [Nr 0004]
Działki nr: 29/14, 30

INWESTOR : Energa-Operator S.A.
ul. Marynarki Polskiej 130
80-557 Gdańsk

BRANŻA ELEKTRYCZNA:

PROJEKTOWAŁ : inż. Stanisław Skulimowski
upr. POM/0127/PWOE/04
w specjalności instalacyjnej w zakresie sieci, instalacji
i urządzeń elektrycznych i elektroenergetycznych

**KAT. OBIEKTU
BUDOWLANEGO** : XXVI ROBOTY ELEKTROENERGETYCZNE

DATA : 16 czerwca 2025r.

OBI/34/2403514

2025 -06- 18

Wpłynęło

Nr podpis

ZGŁOSZENIE

budowy lub wykonywania innych robót budowlanych (PB-2)

PB-2 nie dotyczy budowy i przebudowy budynku mieszkalnego jednorodzinnego.

Podstawa prawna: Art. 30 ust. 2 w zw. z ust. 4d ustawy z dnia 7 lipca 1994 r. – Prawo budowlane (Dz. U. z 2020 r. poz. 1333, z późn. zm.).

1. ORGAN ADMINISTRACJI ARCHITEKTONICZNO-BUDOWLANEJ

Nazwa: **STAROSTA STAROGARDZKI**

2.1. DANE INWESTORA¹⁾

Imię i nazwisko lub nazwa: **Energa-Operator S.A.**
Kraj: **Polska** Województwo: **pomorskie**
Powiat: Gmina: **miasto Gdańsk**
Ulica: **Marynarki Polskiej** Nr domu: **130** Nr lokalu:
Miejscowość: **Gdańsk** Kod pocztowy: **80-557** Poczta: **Gdańsk**
Email (nieobowiązkowo):
Nr tel. (nieobowiązkowo):

2.2. DANE INWESTORA (DO KORESPONDENCJI)¹⁾

Wypełnia się, jeżeli adres do korespondencji inwestora jest inny niż wskazany w pkt 2.1.

Kraj: Województwo:
Powiat: Gmina:
Ulica: Nr domu: Nr lokalu:
Miejscowość: Kod pocztowy: Poczta:
Adres skrzynki ePUAP²⁾:

3. DANE PEŁNOMOCNIKA¹⁾

Wypełnia się, jeżeli inwestor działa przez pełnomocnika.



pełnomocnik



pełnomocnik do doręczeń

Imię i nazwisko: **Stanisław Skulimowski**
Kraj: **Polska** Województwo: **pomorskie**
Powiat: **gdański** Gmina: **Trąbki Wielkie**
Ulica: **Kalinowa** Nr domu: **1** Nr lokalu:
Miejscowość: **Gołębiewo Wielkie** Kod pocztowy: **83-033** Poczta: **Gołębiewo Wielkie**
Adres skrzynki ePUAP²⁾:

Email (nieobowiązkowo): **firma.stanel@wp.pl**

Nr tel. (nieobowiązkowo): **605-212-650**

4. INFORMACJE O ROBOTACH BUDOWLANYCH

Rodzaj, zakres i sposób wykonywania: **Przyłącze kablowe nn 0,4kV do dz. 64/4 – budowa**

Planowany termin rozpoczęcia³⁾: **01.08.2025r.**

5. DANE NIERUCHOMOŚCI (MIEJSCE WYKONYWANIA ROBÓT BUDOWLANYCH)¹⁾

Województwo: **pomorskie**

Powiat: **starogardzki** Gmina: **Miasto Skarszewy**

Ulica: **Drogowców** Nr domu: **-**

Miejscowość: **Skarszewy** Kod pocztowy: **83-250**

Identyfikator działki ewidencyjnej⁴⁾: **1) 221309_4.0004.29/14**

2) 221309_4.0004.30

6. OŚWIADCZENIE W SPRAWIE KORESPONDENCJI ELEKTRONICZNEJ

☐ Wyrażam zgodę

☒ Nie wyrażam zgody

na doręczanie korespondencji w niniejszej sprawie za pomocą środków komunikacji elektronicznej w rozumieniu art. 2 pkt 5 ustawy z dnia 18 lipca 2002 r. o świadczeniu usług drogą elektroniczną (Dz. U. z 2020 r. poz. 344).

7. ZAŁĄCZNIKI

☒ Oświadczenie o posiadaniu praw do dysponowania nieruchomością na cele budowlane.

☒ Pełnomocnictwo do reprezentowania inwestora (opłacone zgodnie z ustawą z dnia 16 listopada 2006 r. o opłacie skarbowej (Dz. U. z 2020 r. poz. 1546, z późn. zm.)) – jeżeli inwestor działa przez pełnomocnika.

☒ Potwierdzenie uiszczenia opłaty skarbowej – jeżeli obowiązek uiszczenia takiej opłaty wynika z ustawy z dnia 16 listopada 2006 r. o opłacie skarbowej.

Inne (wymagane przepisami prawa):

☒ **Projekt budowlany - 2 egz.**

8. PODPIS INWESTORA (PEŁNOMOCNIKA) I DATA PODPISU

Podpis powinien być czytelny. Podpis i datę podpisu umieszcza się w przypadku dokonywania zgłoszenia w postaci papierowej.

17.06.2025 **Stanisław Skulimowski**

¹⁾ W przypadku większej liczby inwestorów, pełnomocników lub nieruchomości dane kolejnych inwestorów, pełnomocników lub nieruchomości dodaje się w formularzu albo zamieszcza na osobnych stronach i dołącza do formularza.

²⁾ Adres skrzynki ePUAP wskazuje się w przypadku wyrażenia zgody na doręczanie korespondencji w niniejszej sprawie za pomocą środków komunikacji elektronicznej.

³⁾ W przypadku zgłoszenia budowy tymczasowego obiektu budowlanego w polu „Planowany termin rozpoczęcia” należy wskazać również planowany termin rozbiórki lub przeniesienia w inne miejsce tego obiektu.

⁴⁾ W przypadku formularza w postaci papierowej zamiast identyfikatora działki ewidencyjnej można wskazać jednostkę ewidencyjną, obręb ewidencyjny i nr działki ewidencyjnej oraz arkusz mapy, jeżeli występuje.

AB.6443, 631, 2025
nie wpisano opłat
STARSZY INSPEKTOR
Marka Chmielewski

STAROSTWO POWIATOWE w Starogardzie Gdańskim Punkt Informacyjny	
2025-06-18	
Nr 13549/2025	Wpłynęło podpis Budka

ZGŁOSZENIE

budowy lub wykonywania innych robót budowlanych (PB-2)

PB-2 nie dotyczy budowy i przebudowy budynku mieszkalnego jednorodzinnego.

Podstawa prawna: Art. 30 ust. 2 w zw. z ust. 4d ustawy z dnia 7 lipca 1994 r. – Prawo budowlane (Dz. U. z 2020 r. poz. 1333, z późn. zm.).

1. ORGAN ADMINISTRACJI ARCHITEKTONICZNO-BUDOWLANEJ

Nazwa: STAROSTA STAROGARDZKI

STAROSTA STAROGARDZKI
83-200 Starogard Gdański
ul. Kosciuszki 17 (19)

2.1. DANE INWESTORA¹⁾

Imię i nazwisko lub nazwa: **Energa-Operator S.A.**
Kraj: **Polska** Województwo: **pomorskie**
Powiat: **-** Gmina: **miasto Gdańsk**
Ulica: **Marynarki Polskiej** Nr domu: **130** Nr lokalu: **-**
Miejscowość: **Gdańsk** Kod pocztowy: **80-557** Poczta: **Gdańsk**
Email (nieobowiązkowo): **-**
Nr tel. (nieobowiązkowo): **-**

2.2. DANE INWESTORA (DO KORESPONDENCJI)¹⁾

Wypełnia się, jeżeli adres do korespondencji inwestora jest inny niż wskazany w pkt 2.1.

Kraj: **-** Województwo: **-**
Powiat: **-** Gmina: **-**
Ulica: **-** Nr domu: **-** Nr lokalu: **-**
Miejscowość: **-** Kod pocztowy: **-** Poczta: **-**
Adres skrzynki ePUAP²⁾: **-**

3. DANE PEŁNOMOCNIKA¹⁾

Wypełnia się, jeżeli inwestor działa przez pełnomocnika.

☒ pełnomocnik

☐ pełnomocnik do doręczeń

Imię i nazwisko: **Stanisław Skulimowski**
Kraj: **Polska** Województwo: **pomorskie**
Powiat: **gdański** Gmina: **Trąbki Wielkie**
Ulica: **Kalinowa** Nr domu: **1** Nr lokalu: **-**
Miejscowość: **Gołębiewo Wielkie** Kod pocztowy: **83-033** Poczta: **Gołębiewo Wielkie**
Adres skrzynki ePUAP²⁾: **-**

Email (nieobowiązkowo): **firma.stanel@wp.pl**

Nr tel. (nieobowiązkowo): **605-212-650**

4. INFORMACJE O ROBOTACH BUDOWLANYCH

Rodzaj, zakres i sposób wykonywania: **Przyłącze kablowe nn 0,4kV do dz. 64/4 – budowa**

STAROSTA STAROGARDZKI
83-200 Starogard Gdański
ul. Kościuszki 17 (19)

Planowany termin rozpoczęcia³⁾: **01.08.2025r.**

5. DANE NIERUCHOMOŚCI (MIEJSCE WYKONYWANIA ROBÓT BUDOWLANYCH)¹⁾

Województwo: **pomorskie**

Powiat: **starogardzki** Gmina: **Miasto Skarszewy**

Ulica: **Drogowców** Nr domu: **-**

Miejscowość: **Skarszewy** Kod pocztowy: **83-250**

Identyfikator działki ewidencyjnej⁴⁾: **1) 221309_4.0004.29/14**

2) 221309_4.0004.30

6. OŚWIADCZENIE W SPRAWIE KORESPONDENCJI ELEKTRONICZNEJ

☐ Wyrażam zgodę

☒ Nie wyrażam zgody

na doręczanie korespondencji w niniejszej sprawie za pomocą środków komunikacji elektronicznej w rozumieniu art. 2 pkt 5 ustawy z dnia 18 lipca 2002 r. o świadczeniu usług drogą elektroniczną (Dz. U. z 2020 r. poz. 344).

7. ZAŁĄCZNIKI

- ☒ Oświadczenie o posiadaniu prawa do dysponowania nieruchomością na cele budowlane.
- ☒ Pełnomocnictwo do reprezentowania inwestora (opłacone zgodnie z ustawą z dnia 16 listopada 2006 r. o opłacie skarbowej (Dz. U. z 2020 r. poz. 1546, z późn. zm.)) – jeżeli inwestor działa przez pełnomocnika.
- ☒ Potwierdzenie uiszczenia opłaty skarbowej – jeżeli obowiązek uiszczenia takiej opłaty wynika z ustawy z dnia 16 listopada 2006 r. o opłacie skarbowej.

Inne (wymagane przepisami prawa):

☒ **Projekt budowlany - 2 egz.**

8. PODPIS INWESTORA (PEŁNOMOCNIKA) I DATA PODPISU

Podpis powinien być czytelny. Podpis i datę podpisu umieszcza się w przypadku dokonywania zgłoszenia w postaci papierowej.

17.06.2025 **Stefan S. T.** **Skutim**

¹⁾ W przypadku większej liczby inwestorów, pełnomocników lub nieruchomości dane kolejnych inwestorów, pełnomocników lub nieruchomości dodaje się w formularzu albo zamieszcza na osobnych stronach i dołącza do formularza.

²⁾ Adres skrzynki ePUAP wskazuje się w przypadku wyrażenia zgody na doręczanie korespondencji w niniejszej sprawie za pomocą środków komunikacji elektronicznej.

³⁾ W przypadku zgłoszenia budowy tymczasowego obiektu budowlanego w polu „Planowany termin rozpoczęcia” należy wskazać również planowany termin rozbiórki lub przeniesienia w inne miejsce tego obiektu.

⁴⁾ W przypadku formularza w postaci papierowej zamiast identyfikatora działki ewidencyjnej można wskazać jednostkę ewidencyjną, obręb ewidencyjny i nr działki ewidencyjnej oraz arkusz mapy, jeżeli występuje.

S T A N E L

Spis zawartości projektu zagospodarowania terenu

1. STRONA TYTUŁOWA.....	str. 1
2. PROJEKT ZAGOSPODAROWANIA TERENU – CZĘŚĆ OPISOWA.....	str. 3
3. PROJEKT ZAGOSPODAROWANIA TERENU – CZĘŚĆ RYSUNKOWA.....	str. 5
4. UPRAWNIENIA BUDOWLANE PROJEKTANTA	str. 6
5. ZAŚWIADCZENIE PROJEKTANTA O PRZYNALEŻNOŚCI DO IZBY INŻYNIERÓW BUDOWNICTWA	str. 7
6. OŚWIADCZENIE PROJEKTANTA O SPORZĄDZENIU DOKUMENTACJI ZGODNIE Z OBOWIĄZUJĄCYMI PRZEPISAMI I ZASADAMI WIEDZY TECHNICZNEJ	str. 8

STAN E L

2. PROJEKT ZAGOSPODAROWANIA TERENU – CZĘŚĆ OPISOWA

2.1. Przedmiot zamierzenia budowlanego

Przedmiotem niniejszego opracowania jest budowa elektroenergetycznego przyłącza kablowego nn 0,4kV do dz. nr 64/4 w Skarszewach przy ulicy Drogowców.

2.2. Zagospodarowanie terenu – stan istniejący

Na dz. nr 29/14 znajduje się stacja transformatorowa T-60938 zgodnie z projektem zagospodarowania terenu – rys. E-01.

Na dz. nr 30 znajduje się kablowa rozdzielnica szafowa naziemna Z3403479 zgodnie z projektem zagospodarowania terenu – rys. E-01.

2.3. Projektowane zagospodarowanie terenu

Zestawienie:

- | | |
|---|----------------------------------|
| - budowa przyłącza kablowego nn 0,4kV
typu YAKXS 4x240 | 0,006km+0,031 km (długość trasy) |
| - kablowa rozdzielnica szafowa naziemna | 2 kpl. |

2.4. Informacje i dane

Niniejszy projekt został opracowany na podstawie:

- warunków przyłączenia wydanych przez Energa-Operator S.A.
- inwentaryzacji sieci
- uzgodnień roboczych z Energa-Operator S.A.
- norm , przepisów i zarządzeń
- Obszar inwestycji znajduje się w układzie urbanistycznym miasta Skarszewy. Uzyskano decyzję Konserwatora Zabytków Powiatu Starogardzkiego.
- Wpływ eksploatacji górniczej – zamierzenie budowlane zlokalizowane jest poza granicami terenów górniczych.
- Przewidywane zagrożenia dla środowiska oraz higieny i zdrowia użytkowników – Inwestycja nie będzie mieć negatywnego wpływu na środowisko i życie ludzi.
- Nie określa się parametrów technicznych dróg pożarowych.
- Inne dane wynikające ze specyfiki, charakteru i stopnia skomplikowania obiektu budowlanego – nie dotyczy
- Od stacji T-60938 należy wybudować elektroenergetyczne przyłącze kablowe nn 0,4kV typu YAKXS 4x240 w kierunku projektowanej kablowej rozdzielnicy szafowej naziemnej zgodnie z projektem zagospodarowania terenu – rys. nr E-01.

S T A N E L

- Istniejącą rozdzielnicę Z3403479 typu KRSN-00/4R-NH2/F należy wymienić na nową typu KRSN-0/5R-NH2/F zgodnie z projektem zagospodarowania terenu – rys. nr E-01.
- Nowo wybudowane rozdzielnice należy ze sobą połączyć kablem nn 0,4kV typu YAKXS 4x240 zgodnie z projektem zagospodarowania terenu – rys. nr E-01.
- Kabel należy układać trasą pokazaną na rysunku E-01, w wykopie na warstwie piasku o grubości co najmniej 10cm oraz metodą bezwykopową (przecisk mechaniczny). Ułożone kable należy zasypać warstwą piasku o grubości co najmniej 10cm. Potem warstwą gruntu rodzimego grubości 15cm, a następnie przykryć niebieską folią z tworzywa sztucznego grubości min.0,5mm. i szerokości nie mniejszej niż 30cm. Przy rozdzielnicach oraz stacji należy pozostawić zapas kabla. Skrzyżowania i zbliżenia kabla z urządzeniami podziemnymi określa N SEP-E-004.

2.5. Informacja o obszarze oddziaływania obiektu

Obszar oddziaływania inwestycji mieści się w całości na dz. nr: 29/14 i 30. Przyłącze kablowe nn 0,4kV zostanie ułożone wyłącznie w obrębie ww działek. Zgodnie z pkt. 3 i 4 Normy N-SEP-E-004 nie spowoduje to w żaden sposób oddziaływania na działki sąsiednie.

Zgodnie z §2 Rozporządzenia Ministra Zdrowia z dnia 17 grudnia 2019r. w sprawie dopuszczalnych poziomów pól elektromagnetycznych w środowisku przyłącze kablowe nn 0,4kV ułożone w ziemi nie będzie emitować żadnego pola elektromagnetycznego na działki sąsiednie.

Zgodnie z art.73 ust. 1 pkt 2 i 3 Ustawy Prawo ochrony środowiska z dnia 27 kwietnia 2001 roku projektowana inwestycja nie znajduje się na obszarze ograniczonego użytkowania, ani w granicach stref ochronnych ujęć wody ani stref obszaru ochronnego zbiorników wód podziemnych.

Zgodnie z art. 61 ust. 1 pkt. 4 ustawy o planowaniu i zagospodarowaniu przestrzennym teren nie wymaga zgody na zmianę przeznaczenia gruntów rolnych na cele nierolnicze.

Zgodnie z art. 5 ust. 1 ustawy Prawo budowlane projektowane przyłącze kablowe zapewnia:

- ochronę przed hałasem – kabel ułożony w ziemi nie emituje dźwięków
- bezpieczeństwo użytkowania i dostępności obiektów – kabel ułożony i zasypany warstwą ziemi oraz złącza kablowe zamknięte na specjalny klucz – brak dostępu dla osób postronnych

Kategoria geotechniczna obiektu budowlanego – pierwsza. Po rozpoznaniu warunków geotechnicznych stwierdzono, rodzaj gruntu piaszczysto – gliniasty. Nie ma potrzeby sporządzania odrębnej dokumentacji geotechnicznej.

inż. Stanisław Skulimowski

POM/0127/PWOE/04

MAPA DO CELÓW PROJEKTOWYCH
aktualna pod względem syt.-wys. i uzbrojenia
podziemnego terenu na dzień 23.08.2024 r.

SKALA 1:500

Gmina: 221309_4, Skarszewy - M
Obręb: 0004, Skarszewy
Dziąłka: 30

Km.: 6.214.24.03.4.4

ID: GG-II.6640.2829.2024

Zakres opracowania mapy:

UWAGA: Nie wyklucza się istnienia urządzeń podziemnych nie zgłoszonych do inwentaryzacji, o których

brak jest danych w branżach.

Mapa została wykonana bez ustalenia obciążeń służebnościami gruntowymi.

Układ odniesienia poziomy: "2000 strefa 6"

Układ odniesienia pionowy: PL-EVRF2007-NH

Usługi Geodezyjne - Kartograficzne
"GEO-PLUS"
mgr inż. Jarosław Pluszcz
83-110 Tczew, ul. Kaszubska 6/19
NIP: 5292043127 REGON: 220802249
tel. 506 593 043

Opracował:

Dnia: 23.08.2024 r.

mgr inż. Jarosław Pluszcz
geodeta i projektant
uprawnienia (nr 20789)

Podpisuję, że niniejszy dokument został opracowany w wyniku prac geodezyjnych i kartograficznych, których rezultaty zawiera operat techniczny pozytywnie zweryfikowany. Jednocześnie informuję, że jestem świadomy odpowiedzialności karnej za złożenie fałszywego oświadczenia.	
Identyfikator zgłoszenia prac geodezyjnych:	GG-II.6640.2829.2024
Opracował:	Starosta Starogardzki
Wykonawca prac geodezyjnych:	GEO-PLUS mgr inż. Jarosław Pluszcz
Nr oraz data sporządzenia dokumentu	GG-II.6640.2829.2024. 4.3075
zawierającego wyrok pozytywny weryfikacji:	z dnia 03.09.2024 r.
Imię i nazwisko oraz nr uprawnień zawodowych	mgr inż. Jarosław Pluszcz
biurowiska prac:	Upr. nr 20789

mgr inż. Jarosław Pluszcz
geodeta i projektant
uprawnienia (nr 20789)

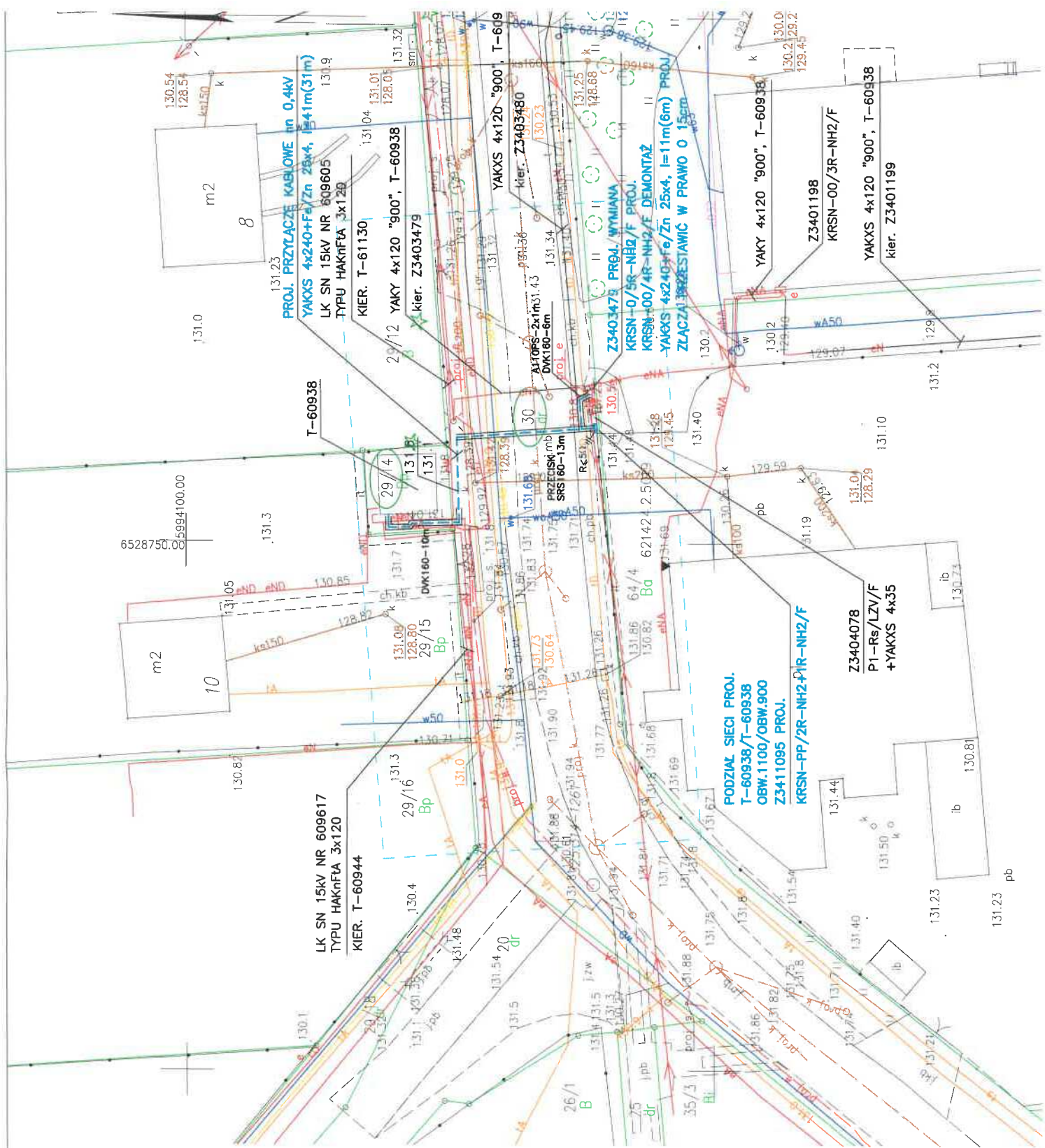

6528650.00
5994000.00

LEGENDA:



Proj. przyłącze kablowe nn 0,4kV
dl. całkowita kabla (dl. trasy kabla)

Proj. złącze kablowe

Nr działek, których dotyczy
zadanie inwestycyjne

Rura osłonowa

Rzędne kabla (zweryfikować
na przekazaniu placu budowy)

Symbol uzimienia

UWAGI:

- W miejscach skrzyżowań z siecią telekomunikacyjną
zastosować rury dwudzielne A110PS (na kabel telekomunikacyjny)

FIRMA **STANEL** ul. Kalinowa 1

INWESTOR: Energa-Operator S.A.

ul. Marynarki Polskiej 130, 80-557 Gdańsk

PROJEKT: Przyłącze kablowe nn 0,4kV do dz. 64/4-bud

ADRES: Jednostka ewidencyjna: Miasto Skarszewy 22130

Obręb: Skarszewy [Nr 0004]

Działki nr: 29/14, 30

RYSUNEK: Projekt zagospodarowania terenu

NR ZADANIA: OBI/34/2403514

SKALA: 1:50

DATA: VI.2025

IMIĘ I NAZWISKO:

inż. Stanisław Skulimowski

Upr. Nr POM/0127/PWOE/04

PROJEKTANT: w specjalności instalacyjnej w zakresie sieci,

instalacji i urządzeń elektrycznych i elektroenergetycznych

OPRACOWAŁ: mgr inż. Jonasz Dworek

E-0

STANEL

OŚWIADCZENIE

16 czerwca 2025r.

Zgodnie art.34 ust.3d pkt 3 Prawa Budowlanego

Oświadczam, że projekt zagospodarowania terenu: „Przylącze kablowe nn 0,4kV do dz. 64/4 – budowa; Skarszewy ul. Drogowców; Jednostka ewidencyjna: Miasto Skarszewy 221309_4; Obręb: Skarszewy [Nr 0004]; Działki nr: 29/14, 30” wykonany jest zgodnie z obowiązującymi przepisami, zasadami wiedzy technicznej i jest kompletny z punktu widzenia umowy oraz celu, jakiemu ma służyć.

Projekt jest chroniony prawem autorskim zgodnie z ustawą z dn.23.02.1994r o Prawie Autorskim Dz.U. Nr 24/94, poz. 83. Wszelkie zmiany projektu wymagają zgody autora.

inż. Stanisław Skulimowski

POM/0127/PWOE/04

OBI/34/2403514

STANEL

Firma „**STANEL**” Stanisław Skulimowski
ul. Kalinowa 1, Gołębiewo Wielkie, 83-033 Sobowidz
tel. 605 212 650, 58 683 59 36, e-mail: firma.stanel@wp.pl
NIP 592-165-15-22 REG.191444912



ZAŁĄCZNIKI

STRONA TYTUŁOWA

OBIEKT : Przyłącze kablowe nn 0,4kV do dz. 64/4 – budowa
Skarszewy ul. Drogowców

ADRES : Jednostka ewidencyjna: Miasto Skarszewy 221309_4
Obręb: Skarszewy [Nr 0004]
Działki nr: 29/14, 30

INWESTOR : Energa-Operator S.A.
ul. Marynarki Polskiej 130
80-557 Gdańsk

BRANŻA ELEKTRYCZNA:

PROJEKTOWAŁ : inż. Stanisław Skulimowski

upr. POM/0127/PWOE/04

w specjalności instalacyjnej w zakresie sieci, instalacji
i urządzeń elektrycznych i elektroenergetycznych

KAT. OBIEKTU

BUDOWLANEGO : XXVI ROBOTY ELEKTROENERGETYCZNE

DATA

: 16 czerwca 2025r.

OBI/34/2403514

STANEL

Spis zawartości:

- zał.1	: warunki przyłączenia	str. 3
- zał.2	: odpis protokołu z narady koordynacyjnej usytuowania projektu	str. 6
- zał.3	: uzgodnienie trasy z Energa-Operator S.A.	str. 10
- zał.4	: decyzja Powiatowego Zarządu Dróg nr PZD.4206.239.2024.MCh z dnia 22.11.2024r.....	str. 11
- zał.5	: decyzja Konserwator Zabytków Powiatu Starogardzkiego nr PKZ.4123.441.2024 z dnia 06.12.2024r.	str. 15
- zał.6	: informacja dotycząca bezpieczeństwa i ochrony zdrowia	str. 16

Numer P/24/040154

Miejscowość Starogard Gdański

Data 20-06-2024

WARUNKI PRZYŁĄCZENIA**DO SIECI ELEKTROENERGETYCZNEJ ENERGA-OPERATOR SA**
Oddział w Gdańsku

1. Przyłączany obiekt:
Nazwa: Budynek Produkcyjno - Magazynowy
Adres (Nr działki): Skarszewy, ul. Drogowców 9
gm. Skarszewy, działka numer 64/4
2. Grupa przyłączeniowa: grupa IV
3. Moc przyłączeniowa: 80 kW
4. Miejsce przyłączenia:
GPZ - GPZ SKARSZEWO [07400]
Linia 15 kV BETONIARNIA [07400-05-609600]
Stacja SN/nn Skarszewy Drogowców [60938]
Obwód nn []
Obiekt Stacja SN/nn [SN] Skarszewy Drogowców [60938]
5. Miejsce dostarczania energii elektrycznej:
zaciski prądowe na rozłączniku bezpiecznikowym, zalicznikowym w złączu w kierunku instalacji odbiorcy;
6. Rodzaj przyłącza: kablowe
7. Zakres prac niezbędnych do realizacji przyłączenia oraz wymagania w zakresie wyposażenia niezbędnego do współpracy z siecią:
 - 7.1. Zakres inwestycji realizowanych przez ENERGA-OPERATOR SA
 - 7.1.1. Urządzenia WN i SN:
-
 - 7.1.2. Stacja transformatorowa:
Stację transformatorową nr T-60938 „Skarszewy Drogowców” przystosować do nowych warunków obciążenia; W razie potrzeby dokonać wymiany transformatora na jednostkę o odpowiedniej mocy;
 - 7.1.3. Urządzenia nn:
Od stacji nr T-60938 wybudować przyłącze kablowe nn (odpowiedniego typu i przekroju) do projektowanego złącza kablowo-pomiarowego (KRSN-PP), zlokalizowanego przy granicy działki od strony drogi w powiązaniu z linią nn obw.900, T-60938; Wykonać podział sieci pomiędzy obwodami nr 900, a projektowanym obwodem;
 - 7.1.4. Wyposażenie urządzeń, instalacji lub sieci, niezbędne do współpracy z siecią, do której instalacje lub sieci są przyłączane:
-
 - 7.1.5. Zabezpieczenie sieci przed zakłóceniami elektrycznymi powodowanymi przez urządzenia, instalacje lub sieci wnioskodawcy:
-
 - 7.1.6. Dostosowanie przyłączanych urządzeń, instalacji lub sieci do systemów sterowania dyspozytorskiego:
-
 - 7.1.7. Demontaże:
-
- 7.2. Zakres inwestycji realizowanych przez Podmiot Przyłączany:
Odbiorca wykona instalację przyłączaną w obiekcie przyłączanym do poboru mocy, od miejsca rozgraniczenia własności stron. Wykonanie tych czynności powinno zostać potwierdzone w "Oświadczeniu o gotowości instalacji przyłączanej";
8. Wymagany stopień skompensowania mocy biernej:
tgφ QI: 0.4
tgφ QIV: 0
9. Wymagania dotyczące układu pomiarowo-rozliczeniowego i systemu pomiarowo-rozliczeniowego:
- 9.1. Miejsce zainstalowania:
na granicy działki

- 9.2. Rodzaj i prąd znamionowy oraz miejsce usytuowania zabezpieczenia przedlicznikowego / głównego: rozłącznik bezpiecznikowy z wkładkami topikowymi o prądzie znamionowym 125 A, zainstalowane w części pomiarowej złącza kablowo-pomiarowego
- 9.3. Sposób pomiaru: pośredni
- 9.4. Rodzaj mierzonej energii: Energia elektryczna czynna pobrana, Energia elektryczna bierna w 2 kwadrantach, Moc maksymalna pobrana, Straty nieobecne/ pomijalnie małe
- 9.5. Przystosowanie układu pomiarowo-rozliczeniowego do systemów zdalnego odczytu danych pomiarowych
Wymagane;
- 9.6. Wymagania dodatkowe:
- Dla pomiaru pośredniego lub półpośredniego, zastosować odpowiednie przekładniki i listwę kontrolno-pomiarową a w obwodach wtórnych pomiaru wykonać zabezpieczenie obwodów napięciowych liczników oraz optyczną sygnalizację zaniku napięcia.
 - Dla poszczególnych etapów budowy przewidzieć pomiar dostosowany do poboru mocy.
 - Urządzenia pomiarowe winny być osłonięte i przystosowane do oplombowania.
 - Wymagania techniczne dla układów transmisji danych pomiarowych określone są w Instrukcji Ruchu i Eksploatacji Sieci Dystrybucyjnej ENERGA-OPERATOR SA
 - inne:
Rodzaj układu pomiarowego: 3-fazowy, przekładnikowy, pośredni;
10. Dane dotyczące sieci oraz parametry w zakresie elektroenergetycznej automatyki zabezpieczeniowej i systemowej
- 10.1. Dotyczy sieci o napięciu do 1 kV:
- Układ sieci TN-C
 - Napięcie znamionowe sieci 0,4 kV
 - Maksymalny prąd zwarcia w sieci 26 kA
Rzeczywistą wartość prądu zwarcia oblicza projektant.
 - System ochrony od porażeń Samoczynne wyłączenie zasilania
- 10.2. Dotyczy sieci o napięciu powyżej 1 kV:
- Sposób pracy punktu neutralnego sieci Sieć 15 kV pracuje z punktem zerowym uziemionym przez dławik (sieć skompensowana)
 - Napięcie znamionowe sieci 15 kV
 - Prąd zwarcia doziemnego 40 A
 - Czas wyłączenia zwarcia doziemnego 3 s
 - Moc zwarcia na szynach 15 kV 230 MVA
 - Czas wyłączenia zwarcia wielofazowego 0,6 s
w stacji 110/15 kV GPZ GPZ SKARSZEWY
Rzeczywistą wartość prądu zwarcia wielofazowego oblicza projektant na podstawie mocy zwarcia.
 - System ochrony od porażeń uziemienie ochronne
- 10.3. Inne:
-
11. Dane znamionowe urządzeń, instalacji i sieci oraz dopuszczalne graniczne parametry ich pracy
- | Rodzaj urządzenia/instalacji/sieci | Napięcie znam. [kV] | Moc znam. [kW] | Prąd rozruchu [A] |
|------------------------------------|---------------------|----------------|-------------------|
| | | | |
12. Inne ustalenia:
- 12.1. Dotyczy projektu budowlanego:
Opracować projekty budowlane - wykonawcze (zgodnie z obowiązującymi w ENERGA-OPERATOR SA standardami technicznymi i Wytycznymi do Projektowania) i uzgodnić je z ENERGA - OPERATOR SA Oddział w Gdańsku, Rejon Dystrybucji w Starogardzie Gd. - Dział Dokumentacji Energetycznej;
- 12.2. Dotyczy współpracy ruchowej:
-
- 12.3. Dotyczy umowy o przyłączenie:
-
- 12.4. Inne wymagania:
-
13. Użytkowane urządzenia elektryczne powinny spełniać wymagania określone w obowiązujących przepisach dotyczących

kompatybilności elektromagnetycznej.

14. Przy realizacji niniejszych warunków przyłączenia należy uwzględnić wymagania określone w Instrukcji Ruchu i Eksploatacji Sieci Dystrybucyjnej obowiązującej na terenie działania ENERGA-OPERATOR SA.
15. Standardy jakościowe energii elektrycznej określa Rozporządzenie Ministra Gospodarki z dnia 4 maja 2007 roku (Dz.U. Nr 93 poz. 623 z 2007 r.).
ENERGA-OPERATOR SA nie zapewnia bezprzerwowej dostawy energii do sieci elektroenergetycznej dla ww. obiektu. Należy liczyć się z możliwością przerw w dostawie energii elektrycznej. Bezprzerwową dostawę energii elektrycznej można zapewnić jedynie poprzez zainstalowanie własnego źródła energii (np. agregatu prądotwórczego, urządzenia UPS, itp.) po uprzednim uzgodnieniu warunków jego instalacji z ENERGA-OPERATOR SA Oddział w Gdańsku
16. Zawarcie umowy o przyłączenie stanowi podstawę do rozpoczęcia realizacji prac projektowych i budowlano-montażowych, na zasadach określonych w tej umowie. Projekt umowy o przyłączenie stanowi załącznik do niniejszych warunków.
17. Warunki przyłączenia są ważne 2 lata od dnia ich doręczenia.
Po zawarciu umowy o przyłączenie warunki przyłączenia ważne są w okresie obowiązywania umowy o przyłączenie.
18. Działając na podstawie art. 7 ust. 14 ustawy z dnia 10 kwietnia 1997 roku – Prawo energetyczne (Dz. U. nr 54 poz. 348 z późn. zm.) w związku z art. 34 ust. 3 pkt 3 ustawy z dnia 7 lipca 1994 roku (Dz. U. nr 89 poz. 414 z późn. zm.) ENERGA-OPERATOR SA oświadcza, że zapewni dostawę energii dla obiektu przyłączanego:
 - po przyłączeniu obiektu do sieci elektroenergetycznej na podstawie niniejszych warunków przyłączenia oraz w oparciu o umowę o przyłączenie, jaka zostanie zawarta pomiędzy Podmiotem Przyłączanym a ENERGA – OPERATOR SA,
 - po zawarciu umowy o świadczenie usług dystrybucji lub umowy kompleksowej.Niniejsze oświadczenie jest oświadczeniem w rozumieniu art. 34 ust. 3, pkt. 3 ustawy - Prawo budowlane.

Schmidt Marcin
OPRACOWAŁ

Kierownik
Działu przyłączeń
Maciej Kudziński
ZATWIERDZIŁ

Otrzymują:

1. Wnioskodawca
2. ENERGA-OPERATOR SA Oddział w Gdańsku Rejon Dystrybucji w Starogardzie Gdańskim
ul. Pelplińska 24, 83-200 Starogard Gdański

Starogard Gdański, dn. 06.11.2024 r.

STAROSTA STAROGARDZKI
83-200 Starogard Gdański
ul. Kościuszki 17

Znak sprawy: GG-III.6630.410.2024

ODPIS
PROTOKOŁU Z NARADY KOORDYNACYJNEJ
zakończonej w dniu 06.11.2024 r.
w sprawie usytuowania projektowanej sieci uzbrojenia terenu

Przedmiot narady:	1. Przyłącze kablowe nn 0,4kV do dz. 64/4.
Lokalizacja:	Skarszewy, obr. 4, dz. nr 29/14, 30.
Wnioskodawca:	SKULIMOWSKI STANISŁAW ul. Kalinowa 1, 83-033 Gołębiewo Wielkie
Inwestor:	ENERGA-OPERATOR SA ODDZIAŁ W GDAŃSKU ul. Marynarki Polskiej 130, 80-557 Gdańsk
Projektant:	STANISŁAW SKULIMOWSKI Inne upr.: budowlane: POM/0127/PWOE/04
Przewodniczący:	Grzegorz Kwiatkowski - kierownik referatu ZUDP
Sposób przeprowadzenia narady:	elektroniczny
Data wpływu:	25.10.2024 r.

Stanowisko Przewodniczącego:

Bez uwag.

Lista uczestników narady koordynacyjnej wraz z uwagami

Lp.	Nazwa instytucji Sposób uczestnictwa	Stanowisko Uwagi	Imię i nazwisko uczestnika
1	ENERGA OŚWIETLENIE SP. Z O. O. ul. Rzemieślnicza 17/19 81-855 Sopot elektroniczny	Stanowisko pozytywne Bez uwag.	Piotr Kasko
2	ENERGA-OPERATOR SA Oddział w Gdańsku ul. Marynarki Polskiej 130 80-557 Gdańsk	Uczestnik nieobecny na naradzie	
3	GECKONET Sp. z o. o. ul. Wojska Polskiego 3 86-170 Nowe	Uczestnik nieobecny na naradzie	
4	GMINA SKARSZEWY Urząd Miejski w Skarszewach Plac Gen. J. Hallera 18 83-250 Skarszewy	Uczestnik nieobecny na naradzie	
5	GMINNA ENERGETYKA CIEPLNA SP. Z O.O. ul. Kościerska2 83-250 Skarszewy elektroniczny	Stanowisko pozytywne Bez uwag	Adam Bartkowiak
6	GMINNE WODOCIĄGI I KANALIZACJA SP. Z O.O. ul. Polna 33 83-250 Skarszewy elektroniczny	Stanowisko pozytywne	Edmund Stoliński
7	MULTIMEDIA POLSKA Sp. z o.o. ul. Tadeusza Wendy 7/9 81-341 Gdynia elektroniczny	Stanowisko pozytywne uzgodniono bez uwag	Miłosz Kobusiński
8	NETIA S.A. ul. Poleczki 13 02-822 Warszawa adres do korespondencji ul. Arkońska 6/A3 80-367 Gdańsk elektroniczny	Stanowisko pozytywne	Krzysztof Osiecki
9	ORANGE POLSKA S.A. Dział Zarządzania Zasobami Infrastruktury i Obsługi Klienta w Łodzi ul. Michała Bałuckiego Nr.: 10/12 93-273 Łódź	Uczestnik nieobecny na naradzie	
10	POLSKA SPÓŁKA GAZOWNICTWA Sp. z o.o. ODDZIAŁ ZAKŁAD GAZOWNICZY w GDAŃSKU ul. Wałowa 41/43 80-858 Gdańsk	Stanowisko pozytywne Uzgodniono zgodnie z załączonymi uwagami: 1. Rozpoczęcie robót należy zgłosić pisemnie w Gazowni Tczew, na min. 7 dni przed ich rozpoczęciem. 2. W przypadku natrafienia na niezinventaryzowaną sieć gazową lub uszkodzenia sieci gazowej należy wstrzymać prace i niezwłocznie	Witold Lewandowski

Dokument wygenerował(a): Grzegorz Kwiatkowski, dn. 06-11-2024 14:20:47

Jeżeli dokument jest wystawiony elektronicznie, to nie wymaga podpisu analogowego ani pieczęci, lecz wymaga podpisu elektronicznego.

Uwaga: podpis elektroniczny jest niewidoczny – można go zweryfikować tylko odpowiednim programem

	elektroniczny	<p>uszkodzenia sieci gazowej należy wstrzymać prace i niezwłocznie powiadomić Pogotowie Gazowe tel. nr 992 lub Gazownię w Tczewie.</p> <p>3. Wszelkie uszkodzenia sieci gazowej zostaną usunięte na koszt Inwestora i Wykonawcy.</p> <p>4. W pobliżu istniejącej sieci gazowej roboty ziemne należy wykonywać ręcznie.</p> <p>5. Należy zachować przykrycie gazociągu 0,8 m -1,2m.</p> <p>6. Przewierty w pobliżu istniejącej sieci gazowej wykonywać pod nadzorem Gazowni</p> <p>7. Należy zachować wszystkie wymagane odległości od istniejącej/projektowanej sieci gazowej zgodnie z Rozporządzeniem Ministra Gospodarki z dnia 26 kwietnia 2013 r. w sprawie warunków technicznych, jakim powinny odpowiadać sieci gazowe</p>	
11	POWIATOWY ZARZĄD DRÓG W STAROGARDZIE GDAŃSKIM ul. Mickiewicza 9 83-200 Starogard Gdański elektroniczny	<p>Stanowisko pozytywne</p> <p>Uzgadniam trasę bez uwag. Ponadto informuję, że należy wystąpić do PZD Starogard Gdański o wydanie uzgodnienia w przedmiotowej sprawie, w formie decyzji administracyjnej.</p>	Marta Chrzanowska
12	ŚWIATŁOWÓD INWESTYCJE SP Z O.O. Al. Jerozolimskie 160 02-326 Warszawa	Uczestnik nieobecny na naradzie	
	Wnioskodawca		SKULIMOWSKI STANISŁAW

Treść protokołu została uzgodniona z osobami, które uczestniczyły w naradzie wyłącznie za pomocą środków komunikacji elektronicznej.

Z upoważnienia Starosty Starogardzkiego
Grzegorz Kwiatkowski - kierownik referatu ZUDP



Dokument
podpisany przez
Grzegorz Ireneusz
Kwiatkowski
Data: 2024.11.06
14:21:26 CET

.....
Podpis przewodniczącego narady

POUCZENIE:

1. Przedstawiciele instytucji zostali zawiadomieni o sposobie, terminie i miejscu przeprowadzenia narady koordynacyjnej zgodnie z ustawą Prawo geodezyjne i kartograficzne (t.j. Dz.U. z 2024 r. poz. 1151). W myśl art. 28b ust. 3 pkt 4 tej ustawy w naradzie koordynacyjnej mogą wziąć udział również inne podmioty, które mogą być zainteresowane rezultatami narady koordynacyjnej, w szczególności zarządzające terenami zamkniętymi, w przypadku sytuowania części projektowanych sieci na tych terenach.
2. Niniejsze uzgodnienie wykonano w oparciu o treść mapy zasadniczej, która może nie zawierać projektów wszystkich urządzeń podziemnych nie podlegających uzgodnieniu na mocy art. 28b ust. 2 ustawy Prawo geodezyjne i kartograficzne (t.j. Dz.U. z 2024 r. poz. 1151).
3. Znaki geodezyjne, urządzenia zabezpieczające te znaki oraz budowle triangulacyjne podlegają ochronie w myśl art. 15 ustawy Prawo geodezyjne i kartograficzne (t.j. Dz.U. z 2024 r. poz. 1151).

Dokument wygenerował(a): Grzegorz Kwiatkowski, dn. 06-11-2024 14:20:47

Jeżeli dokument jest wystawiony elektronicznie, to nie wymaga podpisu analogowego ani pieczęci, lecz wymaga podpisu elektronicznego.

Uwaga: podpis elektroniczny jest niewidoczny – można go zweryfikować tylko odpowiednim programem

MAPA DO CELÓW PROJEKTOWYCH
aktualna pod względem syt.-wys. i uzbrojenia
podziemnego terenu na dzień 23.08.2024 r.

SKALA 1:500

Gmina: 221309_4, Skarszewy - M
Obręb: 0004, Skarszewy

Działka: 30
Krm.: 6.214.24.03.4.4

ID: GG-II.6640.2829.2024

Dnia: 23.08.2024 r.

Zakres opracowania mgpy:

UWAGA: Nie wyklucza się istnienia urządzeń podziemnych nie zgłoszonych do inwentaryzacji, o których brak jest danych w branżach.

Mapa została wykonana bez ustalenia obciążeń służebnościami gruntowymi.

Układ odniesienia poziomy: "2000 strefa 6"

Układ odniesienia pionowy: PL-EVRF-2007-NH

Usługa Geodezyjno - Kartograficzna

"GEO - PLUS"

mgr inż. Jarosław Pluszcz

NIP: 520241111, REGON: 220802219

tel. 506 191041

Opracował:

mgr inż. Jarosław Pluszcz

geodeta i kartograf

oprawnień nr 20789

Pozwiam, że niniejszy dokument został opracowany w wyniku prac geodezyjnych i kartograficznych, których rezultaty zawiera oparcie techniczne pozostaje weryfikowany. Jednocześnie informuję, że jestem świadomy odpowiedzialności karnej za złożenie fałszywego oświadczenia.	
Wzrost i data sporządzenia dokumentu	GG-II.6640.2829.2024
zawierającego wyniki pomiarów i weryfikacji	Starosta Starogardzki
Inne i nazwisko oraz nr uprawnień zawodowych kierownika prac:	GG-II.6640.2829.2024
	mgr inż. Jarosław Pluszcz
	Upr. nr 20789

mgr inż. Jarosław Pluszcz

geodeta i kartograf

oprawnień nr 20789

Starosta Starogardzki
Dokumentacja projektowa nr
GG-III.6630.410.2024
była przedmiotem narady
koordynacyjnej przeprowadzonej
za pomocą środków
komunikacji elektronicznej
zakończoną w dniu: 06-11-2024
Z up. Starosty
Grzegorz Kwiatkowski - kierownik referatu
ZUDP
PRZEWODNICZĄCY NARADY
KOORDYNACYJNEJ

Dokument podpisany
przez Grzegorz
Ireneusz Kwiatkowski
Data: 2024.11.06
14:22:37 CET

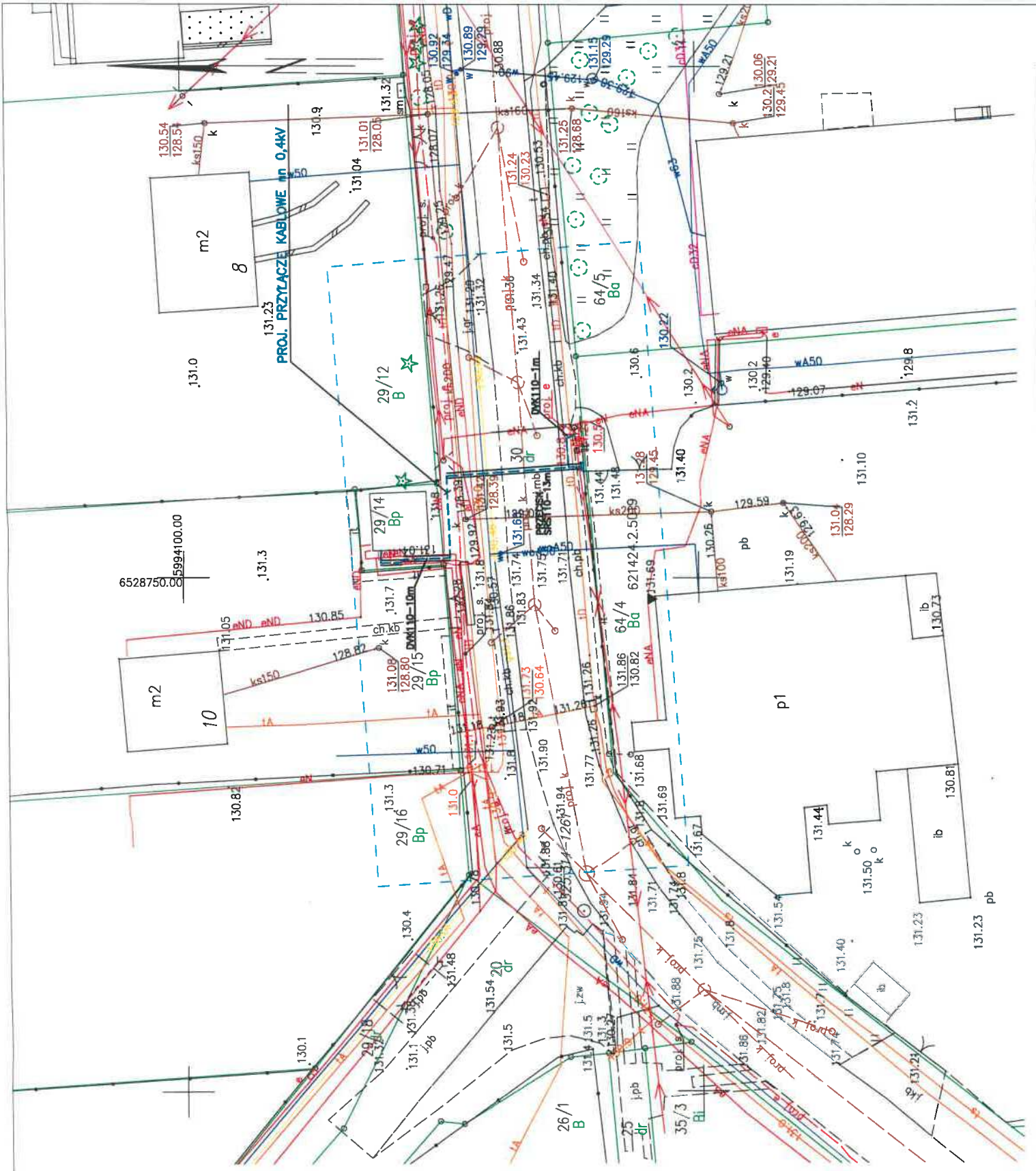

ZA ZGODNOŚĆ KOPII Z ORYGINAŁEM MAPY
DO CELÓW PROJEKTOWYCH:
Stanisław Skulimowski.....

3

FIRMA STANEL		ul. Kalinowa 1
INWESTOR: ENERGA-OPERATOR SA		83-033 Gołębiewo Wielkie
PROJEKT: Przyłącze kablowe 0,4kV		ul. Marynarki Polskiej 130, 80-557 Gdańsk
ADRES: Jednostka ewid.: 221309_4, Skarszewy - M		
Obręb: 0004, Skarszewy		
Działki nr: 29/14, 30		
RYSUJEK:	NR ZADANIA:	FAZA: PB
Plan sieci 0,4kV	OBI/34/2403514	SKALA: 1:500
DATA: 2024	IMIE I NAZWISKO:	NR RYS.
PROJEKTANT:	inż. Stanisław Skulimowski	
OPRACOWAŁ:	POM/0127/PWOE/04	
	mgr inż. Janusz Dworek	1

LEGENDA:

Proj. przyłącze kablowe 0,4kV

Proj. złącze pomiarowe

Rury osłonowe

Podpis jest prawidłowy

Dokument podpisany przez

Stanisław Skulimowski

Data: 2024.11.06 13:57:37 CET

Starogard Gdański, dnia 2024.11.22

PZD.4206.239.2024.MCh

DECYZJA

Na podstawie art. 39 ust. 3 i 3a oraz art. 40 ust. 8 w związku z art. 19 ust. 2 pkt 3 ustawy z dnia 21 marca 1985 r. o drogach publicznych (tj. Dz. U. z 2024 r., poz. 320 ze zm.), § 1 ust. 1 rozporządzenia Rady Ministrów z dnia 01 czerwca 2004 r. w sprawie określenia warunków udzielania zezwoleń na zajęcie pasa drogowego (tj. Dz. U. z 2016 r., poz. 1264), § 1 Uchwały Nr 29/179/2011 Zarządu Powiatu Starogardzkiego z dnia 8 września 2011 r. w sprawie udzielenia upoważnień oraz pełnomocnictwa dla Pana Dariusza Kurzyńskiego – Dyrektora Powiatowego Zarządu Dróg w Starogardzie Gd. oraz art. 104 ustawy z dnia 14 czerwca 1960 r. – Kodeks postępowania administracyjnego (tj. Dz. U. z 2024 r., poz. 572) po rozpatrzeniu wniosku: ENERGA – OPERATOR S.A., ul. Marynarki Polskiej 130, 80 – 557 Gdańsk, reprezentowanej przez pełnomocnika Pana Stanisława Skulimowskiego o wydanie zezwolenia na zlokalizowanie w pasie drogowym drogi powiatowej nr 2764G – ulica Drogowców w miejscowości Skarszewy przyłącza kablowego nn 0,4 kV dla zasilania budynku produkcyjno – magazynowego zlokalizowanego na terenie działki nr 64/4

z e z w a l a m

na zlokalizowanie w pasie drogowym drogi powiatowej nr 2764G (działka nr 30 w obrębie ewidencyjnym 4 Skarszewy [0004], w jednostce ewidencyjnej gmina Skarszewy – M [221309_4]) – ulica Drogowców w miejscowości Skarszewy przyłącza kablowego nn 0,4 kV dla zasilania budynku produkcyjno – magazynowego zlokalizowanego na terenie działki nr 64/4

przy zachowaniu następujących warunków:

1. Jedno przejście poprzeczne pod drogą należy wykonać metodą bez naruszania konstrukcji jezdni.
2. Lokalizacja przyłącza kablowego nie może zmniejszać stateczności i nośności podłoża oraz nawierzchni drogi.
3. Należy zachować wszelkie parametry zawarte w projekcie.
4. Wszelkie roboty w pasie drogowym należy realizować przy sprzyjających warunkach atmosferycznych tj. poza sezonem zimowym.
5. Inne szczegóły techniczne wykonawstwa określi zarządca drogi na etapie wydawania decyzji na zajęcie pasa drogowego.
6. Przed planowanym terminem rozpoczęcia robót należy wystąpić do zarządcy drogi z wnioskiem o udzielenie zezwolenia na prowadzenie robót i umieszczenie urządzeń obcych w pasie drogowym.

Do wniosku należy dołączyć:

- **szczegółowy plan sytuacyjny w skali 1 : 1000 lub 1 : 500** z zaznaczeniem granic i podaniem wymiarów planowanej powierzchni zajęcia pasa drogowego;
- **ogólny plan orientacyjny w skali 1 : 10.000 lub 1 : 25.000** z zaznaczeniem zajmowanego odcinka pasa drogowego;
- **projekt organizacji ruchu na czas prowadzenia robót w pasie drogowym** zaopiniowany przez Komendę Powiatową Policji – Wydział Ruchu Drogowego i Powiatowy Zarząd Dróg w Starogardzie Gdańskim oraz zatwierdzony przez Wydział Komunikacji, Transportu i Dróg Starostwa Powiatowego w Starogardzie Gdańskim (opracowany zgodnie z rozporządzeniem Ministra Infrastruktury z dnia

23 września 2003 r. w sprawie szczegółowych warunków zarządzania ruchem na drogach oraz wykonywania nadzoru nad tym zarządzaniem – tj. Dz. U. z 2017 r., poz. 784);

- **uzgodniony przez zarządcę drogi egzemplarz projektu architektoniczno – budowlanego** urządzenia umieszczonego w pasie drogowym (do wglądu) wraz z uzgodnieniem;
- **oświadczenie o posiadaniu ważnego pozwolenia na budowę obiektu umieszczanego w pasie drogowym lub zgłoszeniu budowy lub prowadzonych robót właściwemu organowi administracji architektoniczno – budowlanej lub zamiarze budowy** przyłączy elektroenergetycznych, wodociągowych, kanalizacyjnych, gazowych, ciepłych i telekomunikacyjnych, dla których sporządzono plan sytuacyjny na kopii aktualnej mapy zasadniczej lub mapy jednostkowej przyjętej do państwowego zasobu geodezyjnego i kartograficznego;
- **harmonogram robót prowadzonych w pasie drogowym** – w przypadku etapowego prowadzenia robót.

U Z A S A D N I E N I E

Niniejsze zezwolenie traci ważność, jeżeli Inwestor w ciągu dwóch lat nie uzyska pozwolenia na budowę lub nie dokona zgłoszenia rozpoczęcia robót budowlanych. Zezwolenie nie stanowi pozwolenia na prowadzenie robót w pasie drogowym. Zezwolenie takie w formie decyzji administracyjnej zgodnie z przepisami rozporządzenia Rady Ministrów z dnia 1 czerwca 2004 r. w sprawie określenia warunków udzielania zezwoleń na zajęcie pasa drogowego (tj. Dz. U. z 2016 r., poz. 1264) należy uzyskać u zarządcy drogi. W zezwoleniu tym zostaną naliczone opłaty: za zajęcie pasa drogowego na czas prowadzenia robót i za umieszczenie w pasie drogowym urządzeń będących przedmiotem niniejszego zezwolenia. Wysokość stawek opłat ustaliła Uchwałą Nr XLIX/468/2023 Rada Powiatu Starogardzkiego z dnia 30 sierpnia 2023 r. w sprawie ustalenia wysokości stawek opłat za zajęcie pasa drogowego (Dz. Urz. Woj. Pom. z 2023 r., poz. 4226).

Zgodnie z art. 39 ust. 4 ustawy z dnia 21 marca 1985 r. o drogach publicznych - utrzymanie urządzeń obcych należy do ich posiadaczy. Natomiast zgodnie z art. 39 ust. 5 w/w ustawy jeżeli budowa, przebudowa lub remont drogi wymaga przełożenia tego urządzenia, koszt tego przełożenia ponosi jego właściciel.

Integralną część decyzji stanowi opieczętowany pieczęcią Powiatowego Zarządu Dróg w Starogardzie Gdańskim i zaopatrzony podpisem osoby upoważnionej 1 załącznik rysunkowy.

Zgodnie z postanowieniem art. 3 pkt 11, art. 32 ust. 4 pkt 2 i art. 33 ust. 2 ustawy Prawo budowlane niniejsza decyzja stanowi dla Inwestora prawo do dysponowania terenem drogi na cele budowlane, w zakresie wynikającym z uzgodnienia.

Pouczenie:

Przed rozpoczęciem robót budowlanych Inwestor jest zobowiązany do:

- 1) uzyskania pozwolenia na budowę lub zgłoszenia budowy albo wykonania robót budowlanych;
- 2) uzgodnienia z zarządcą drogi, przed uzyskaniem pozwolenia na budowę, projektu zagospodarowania działki lub terenu oraz projektu architektoniczno – budowlanego urządzenia;



3) uzyskania zezwolenia zarządcy drogi na zajęcie pasa drogowego, dotyczącego prowadzenia robót w pasie drogowym lub na umieszczenie w nim urządzenia.

Od niniejszej decyzji służy stronie odwołanie do Samorządowego Kolegium Odwoławczego Województwa Pomorskiego w Gdańsku za pośrednictwem Powiatowego Zarządu Dróg w Starogardzie Gdańskim w ciągu 14 dni od daty otrzymania.

Zezwolenie zwolnione z opłaty skarbowej na podstawie Części III ust. 44 kol. 4 pkt 9 załącznika do ustawy z dnia 16 listopada 2006 r. o opłacie skarbowej (tj. Dz. U. z 2023 r., poz. 2111 ze zm.).

Z up. Zarządu Powiatu Starogardzkiego
Dariusz Kurzyński
DYREKTOR
Powiatowego Zarządu Dróg

Otrzymują:

1. **Pełnomocnik:**

Stanisław Skulimowski

ul. Kalinowa 1, 83 – 033 Gołębiewo Wielkie

2. a/a

MAPA DO CELÓW PROJEKTOWYCH

aktualna pod względem syt.–wys. i uzbrojenia
podziemnego terenu na dzień 23.08.2024 r.

SKALA 1 : 500

Gmina: 221309_4, Skarszewy – M

Obręb: 0004, Skarszewy

Dziątko: 30

Km.: 6.214.24.03.4.4

ID: GG-II.6640.2829.2024

zakres opracowania mapy:

UWAGA: Nie wyklucza się istnienia urządzeń podziemnych nie zgłoszonych do inwentaryzacji, o której mowa w art. 10 ust. 1 pkt 1 ustawy z dnia 27.04.2001 r. Prawo budowlane.

brak jest danych w branżach.

Mapa została wykonana bez ustalenia obciążenia terenów gruntowymi.

Układ odniesienia pionowy: 2000 strefa 6

Układ odniesienia pionowy: PL-EVRF2007-NH

Dnia: 23.08.2024 r.

Powiatowy Zarząd Dróg

w Starogardzie Gd.

83-200 Starogard Gdański

ul. Mickiewicza 9

tel. 58 562 34-61

Powiatowy Zarząd Dróg

w Starogardzie Gdańskim

Uzgodnienie nr PZD. 4.206.239.2024.Nch

z dnia 22.11.2024

Ważne tylko z pisemem

Z up. Zarządu Powiatu Starogardzkiego

Dariusz Karzyński

DYREKTOR

Powiatowego Zarządu Dróg

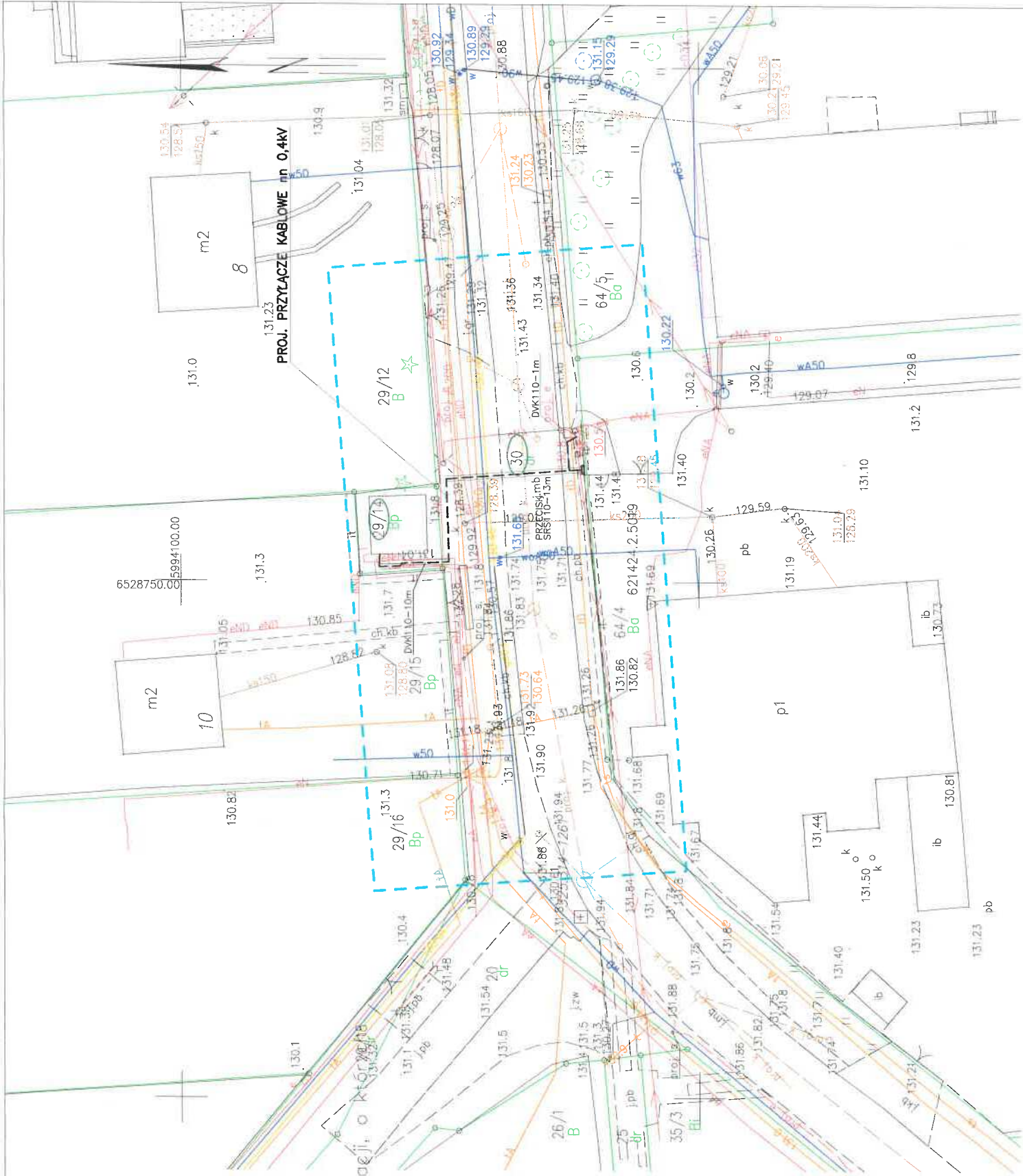

ZA ZGODNOŚĆ KOPII Z ORYGINAŁEM MAPY
DO CELÓW PROJEKTOWYCH
Stanisław Skulimowski.....

65286750.00
5994000.00

LEGENDA:

- Proj. przyłącze kablowe 0,4kV
- Proj. złącze pomiarowe
- Nr działek, których dotyczy zadanie inwestycyjne
- Rury osłonowe

FIRMA **STANEL** ul. Kalinowa 1

INWESTOR: ENERGA-OPERATOR SA

ul. Marynarki Polskiej 130, 80-557 Gdańsk

PROJEKT: Przyłącze kablowe nn 0,4kV do dz. 64/4

ADRES: Jednostka ewid.: 221309_4, Skarszewy – M

Obręb: 0004, Skarszewy

Dziątki nr: 29/14, 30

RYSUJEK: Plan sieci 0,4kV

NR ZADANIA: OBI/34/2403514

FAZA: PB

SKALA: 1:500

PROJEKTANT: inż. Stanisław Skulimowski

POM/0127/PWOE/04

OPRACOWAŁ: mgr inż. Jonasz Dworek

PKZ.4123.441.2024

Starogard Gdański, 06.12.2024 r.

DECYZJA

Na podstawie art. 89 pkt 2, 91 ust.4 pkt 4, art. 6 ust.1 pkt 1 lit.b, art. 36 ust.1 pkt 2 ustawy z dnia 23 lipca 2003 r. o ochronie zabytków i opiece nad zabytkami (Dz.U. z 2022r. poz. 840), art.104 ustawy z dnia 14 czerwca 1960 r. Kodeks postępowania administracyjnego (Dz.U. Z 2023 r. poz. 775), §2 pkt 7, §3 Porozumienia z dnia 10.08.2015 r. zawartego pomiędzy Wojewodą Pomorskim a Powiatem Starogardzkim w sprawie prowadzenia spraw z zakresu właściwości Pomorskiego Wojewódzkiego Konserwatora Zabytków w Gdańsku przez Powiat Starogardzki (Dz.Urz.Woj. Pomorskiego z dnia 27.08.2015 r. poz. 2731), zmienionego Aneksm Wojewody Pomorskiego z dnia 31.08.2015 r. (Dz.Urz.Woj. Pomorskiego z dnia 03.09.2015 r., poz.2777) po rozpatrzeniu wniosku Stanisława Skulimowskiego z dnia 29.11.2024 r. (wpływ do Starostwa Powiatowego: 02.12.2024 r.), będącego pełnomocnikiem Energa-Operator S.A. z siedzibą w Gdańsku, w sprawie wydania pozwolenia na prowadzenie robót budowlanych w obszarze wpisanym do rejestru zabytków, polegających na budowie przyłącza kablowego nn 0,4 kV na dz. nr 30 i 29/14 obr. 4 w Skarszewach dla zasilania budynku produkcyjno-magazynowego zlokalizowanego na terenie dz. nr 64/4 obr. 4 w Skarszewach,

Pozwalam Energa-Operator S.A. z siedzibą w Gdańsku na prowadzenie robót budowlanych w obszarze układu urbanistycznego miasta Skarszewy (strefa ograniczenia gabarytu) wpisanego do rejestru zabytków 07.04.1978 r. pod nr 903, polegających na budowie przyłącza kablowego nn 0,4 kV na dz. nr 30 i 29/14 obr. 4 w Skarszewach dla zasilania budynku produkcyjno-magazynowego zlokalizowanego na terenie dz. nr 64/4 obr. 4 w Skarszewach.

- ustalam termin ważności pozwolenia: do 31.12.2025 r .

Uzasadnienie:

W dniu 02.12.2024 r. wpłynął do Starostwa Powiatowego wniosek Stanisława Skulimowskiego z dnia 29.11.2024 r., będącego pełnomocnikiem Energa-Operator S.A. z siedzibą w Gdańsku, w sprawie wydania pozwolenia na prowadzenie robót budowlanych w obszarze wpisanym do rejestru zabytków, polegających na budowie przyłącza kablowego nn 0,4 kV na dz. nr 30 i 29/14 obr. 4 w Skarszewach dla zasilania budynku produkcyjno-magazynowego zlokalizowanego na terenie dz. nr 64/4 obr. 4 w Skarszewach.

Do wniosku załączono: pełnomocnictwo; potwierdzenie uiszczenia opłaty skarbowej w wysokości 99,00 zł (17,00 zł za pełnomocnictwo oraz 82,00 zł za żądane pozwolenie), uproszczone wypisy z rejestru gruntów (2 sztuki); kserokopię decyzji Powiatowego Zarządu Dróg w Starogardzie Gdańskim PZD.4206.239.2024.MCh; 1 egzemplarz mapy do celów projektowych; kserokopię Uchwały nr L/377/2022 Rady Miejskiej w Skarszewach z dnia 7 października 2022 r. w sprawie uchwalenia zmiany Studium uwarunkowań i kierunków zagospodarowania przestrzennego miasta i gminy Skarszewy; mapę z Systemu Informacji Przestrzennej Skarszew.

Z uwagi na położenie ww. działek w obszarze układu urbanistycznego miasta Skarszewy (strefa ograniczenia gabarytu) wpisanego do rejestru zabytków 07.04.1978 r. pod nr 903, zgodnie z art. 36 ust.1 pkt 2 ustawy 23 lipca 2003 r. o ochronie zabytków i opiece nad zabytkami, prowadzenie robót budowlanych w tym obszarze wymaga pozwolenia wojewódzkiego konserwatora zabytków (na podstawie Porozumienia, o którym mowa w podstawie prawnej decyzji, wydaje ją tutejszy organ).

Inwestycja polegać będzie na doprowadzeniu do budynku produkcyjno-magazynowego na dz. nr 64/4 obr. 4 w Skarszewach przyłącza kablowego nn 0,4 kV, biegnącego przez dz. nr 30 oraz 29/14 obr. 4 w Skarszewach.

Projektowana inwestycja nie narusza obostrzeń ustalonych w decyzji o wpisie do rejestru zabytków zespołu urbanistycznego miasta Skarszewy.

Ustalenia niniejszej decyzji są zgodne z wnioskiem i nie wywołują roszczeń do terenu, biorąc to pod uwagę odstąpiono od zawiadomienia o możliwości zapoznania się z całością akt sprawy (art.10 §3 kpa).

Pouczenie:

1/ Pozwolenie niniejsze nie zwalnia od obowiązku uzyskania pozwolenia/zgłoszenia wymaganego przez przepisy Prawa budowlanego lub inne przepisy szczegółowe.

2/ Postępowanie w sprawie wydanego pozwolenia może zostać wznowione, a następnie może zostać cofnięte lub zmienione, jeżeli w trakcie wykonywania badań, prac, robót lub innych działań określonych w pozwoleniu wystąpiły nowe fakty i okoliczności, mogące doprowadzić do uszkodzenia lub zniszczenia zabytku - na podstawie art.47 ustawy z dnia 23 lipca 2003 r. o ochronie zabytków i opiece nad zabytkami.

3/ Od niniejszej decyzji przysługuje stronom odwołanie do Ministra Kultury i Dziedzictwa Narodowego za pośrednictwem tutejszego organu w terminie 14 dni od dnia doręczenia (art.129 § 1 i § 2 Kodeksu postępowania administracyjnego). W trakcie biegu terminu do wniesienia odwołania strona może zrzec się prawa do wniesienia odwołania wobec organu administracji publicznej, który wydał decyzję. Z dniem doręczenia organowi administracji publicznej oświadczenia o zrzeczeniu się prawa do wniesienia odwołania przez ostatnią ze stron postępowania, decyzja staje się ostateczna i prawomocna.

Otrzymuje:

1/ Stanisław Skulimowski (pełnomocnik), ul. Kalinowa 1, 83-033 Gołębiewo Wielkie

2/ PKZ a/a (MW)

zczęgóły dotyczące przetwarzania danych osobowych znajdują się na stronie Biuletynu Informacji Publicznej Starostwa Powiatowego w Starogardzie Gdańskim, pod adresem bip.powiatstarogard.pl, w zakładce "Ochrona Danych Osobowych"



Zup. Starosty
Magdalena Wałaszewska
Konserwator Zabytków
Powiatu Starogardzkiego

STANEL

Firma „**STANEL**” Stanisław Skulimowski
ul. Kalinowa 1, Gołębiewo Wielkie, 83-033 Sobowidz
tel. 605 212 650, 58 683 59 36, e-mail: firma.stanel@wp.pl
NIP 592-165-15-22 REG.191444912



INFORMACJA DOTYCZĄCA BEZPIECZEŃSTWA I OCHRONY ZDROWIA

OBIEKT : Przyłącze kablowe nn 0,4kV do dz. 64/4 – budowa
Skarszewy ul. Drogowców

ADRES : Jednostka ewidencyjna: Miasto Skarszewy 221309_4
Obręb: Skarszewy [Nr 0004]
Działki nr: 29/14, 30

INWESTOR : Energa-Operator S.A.
ul. Marynarki Polskiej 130
80-557 Gdańsk

BRANŻA ELEKTRYCZNA:
PROJEKTOWAŁ : inż. Stanisław Skulimowski
upr. POM/0127/PWOE/04
ul. Kalinowa 1
83-033 Gołębiewo Wielkie

DATA : 16 czerwca 2025r.

OBI/34/2403514

STANEL

Opis informacji dotyczącej bezpieczeństwa i ochrony zdrowia

- Zgodnie z Rozporządzeniem Ministra Infrastruktury z dnia 23 czerwca 2003 r. Dz.U. nr 120 „w sprawie informacji dotyczącej bezpieczeństwa i ochrony zdrowia oraz planu bezpieczeństwa i ochrony zdrowia” poniżej wymienia się informacje dotyczące zagrożeń, które mogą wystąpić przy prowadzeniu prac wykonawczych związanych z budową przyłącza kablowe nn 0,4kV.

§ 2 ust.3 pkt.1 w/w Rozporządzenia – „zakres robót dla całego zamierzenia budowlanego oraz kolejność realizacji poszczególnych obiektów”: budowa przyłącza kablowego nn 0,4kV.

§ 2 ust.3 pkt.2 w/w Rozporządzenia – „wykaz istniejących obiektów budowlanych”: elektroenergetyczna stacja transformatorowa SN/nn 15kV/0,4kV, elektroenergetyczna linia SN 15kV i nn 0,4kV, sieć wodociągowa, sieć kanalizacyjna, sieć telekomunikacyjna, sieć gazowa oraz droga jezdna.

§ 2 ust.3 pkt.3 w/w Rozporządzenia – „wskazanie elementów zagospodarowania działki lub terenu, które mogą stwarzać zagrożenie bezpieczeństwa i zdrowia ludzi”: elektroenergetyczna stacja transformatorowa SN/nn 15kV/0,4kV, elektroenergetyczna linia SN 15kV i nn 0,4kV, sieć wodociągowa, sieć kanalizacyjna, sieć telekomunikacyjna, sieć gazowa oraz droga jezdna.

§ 2 ust.3 pkt.4 w/w Rozporządzenia – „wskazanie dotyczące przewidywanych zagrożeń występujących podczas realizacji robót budowlanych, określające skalę i rodzaj zagrożenia oraz miejsce i czas ich wystąpienia”: przy pracach związanych z budową przyłącza kablowego nn 0,4kV zagrożenie porażenia prądem elektrycznym podczas podłączania nowego kabla oraz potrącenia przez pojazdy podczas wykopów dokonywanych na terenie budowy układania kabli, upadek z wysokości, przysypanie ziemią, praca w zasięgu dźwigu

§ 2 ust.3 pkt.5 w/w Rozporządzenia – „wskazanie sposobu prowadzenie instruktażu pracowników przed przystąpieniem do realizacji robót szczególnie niebezpiecznych”: podłączenie kabli i przewodów będzie wykonywane w stanie beznapięciowym, a miejsce pracy winno zostać odpowiednio przygotowane w sposób określony w poleceniu na pracę. Pracownicy wykonujący te prace powinni przez dopuszczającego i kierującego zespołem pracowników zostać zapoznani ze sposobem przygotowania miejsca pracy, ze wskazaniem występujących zagrożeń oraz z omówieniem sposobu wykonywania robót.

§ 2 ust.3 pkt.6 w/w Rozporządzenia – „wskazanie środków technicznych i organizacyjnych, zapobiegających niebezpieczeństwom wynikającym z wykonywania robót budowlanych w strefach szczególnego zagrożenia

STANEL

zdrowia lub w ich sąsiedztwie, w tym zapewniających bezpieczną i sprawną komunikację, umożliwiającą szybką ewakuację na wypadek pożaru, awarii i innych zagrożeń”:

należy dokonać wygrodzenia miejsc pracy, prace będą odbywać się wzdłuż drogi i na terenie otwartym, w związku z czym droga ta stanowi drogę ewakuacyjną dla prawidłowego i bezpiecznego prowadzenia prac należy zapewnić pracownikom stosowne do potrzeb: sprzęt, narzędzia oraz środki ochrony indywidualnej. Pracownicy powinni mieć odpowiednie uprawnienia i kwalifikacje

Na podstawie w/w informacji Kierownik budowy jest obowiązany sporządzić lub zapewnić sporządzenie przed rozpoczęciem budowy, planu bezpieczeństwa i ochrony zdrowia "planu bioz". Opracowany plan bezpieczeństwa winien zostać uzgodniony z Inwestorem.

inż. Stanisław Skulimowski

POM/0127/PWOE/04

ul. Kalinowa 1

83-033 Gołębiewo Wielkie

STANEL



Firma „**STANEL**” Stanisław Skulimowski
ul. Kalinowa 1, 83-033 Gołębiewo Wielkie
tel. 605 212 650, 58 683 59 36, e-mail: firma.stanel@wp.pl
NIP 592-165-15-22 REG.191444912

TOM I

PROJEKT TECHNICZNY

OBIEKT : Przyłącze kablowe nn 0,4kV do dz. 64/4 – budowa
Skarszewy ul. Drogowców

ADRES : Jednostka ewidencyjna: Miasto Skarszewy 221309_4
Obręb: Skarszewy [Nr 0004]
Działki nr: 29/14, 30

INWESTOR : Energa-Operator S.A.
ul. Marynarki Polskiej 130
80-557 Gdańsk

**GRUPA
ROBÓT** : Roboty elektroenergetyczne

PROJEKTOWAŁ : inż. Stanisław Skulimowski
upr. POM/0127/PWOE/04
w specjalności instalacyjnej w zakresie sieci, instalacji
i urządzeń elektrycznych i elektroenergetycznych

**KAT. OBIEKTU
BUDOWLANEGO** : XXVI

ZADANIE NR : OBI/34/2403514

DATA : 16 czerwca 2025r.

S T A N E L

Spis treści projektu technicznego

1. TEMAT.....	str. 4
2. ZAKRES RZECZOWY PROJEKTOWANYCH SIECI I URZĄDZEŃ.....	str. 4
3. OŚWIADCZENIE PROJEKTANTA.....	str.
4. UPRAWNIENIA BUDOWLANE.....	w PZT
5. PODSTAWA OPRACOWANIA.....	str. 6
6. UZGODNIENIE Z Energa-Operator S.A. PZT.....	w PZT
7. ODPIS PROTOKOŁU Z NARADY KOORDYNACYJNEJ.....	w PZT
8. UZGODNIENIA BRANŻOWE.....	w PZT
9. DECYZJE ADMINISTRACYJNE.....	w PZT
10. MPZP LUB DECYZJA LOKALIZACYJNA.....	str. 6
11. STAN ISTNIEJĄCY.....	str. 6
12. ROZBIÓRKI.....	str. 6
13. LINIA SN (NAPOWIETRZNA/KABLOWA).....	str. 7
14. STACJA TRANSFORMATOROWA SN/nn.....	str. 7
15. LINIA nn (NAPOWIETRZNA/KABLOWA).....	str. 7
16. OŚWIETLENIE ULICZNE.....	str. 7
17. PRZYŁĄCZA SN (NAPOWIETRZNE/KABLOWE).....	str. 7
18. PRZYŁĄCZA nn (NAPOWIETRZNE/KABLOWE).....	str. 7
19. OCHRONA PRZECIWPRAZIĘCOWA LINIA SN.....	str. 7
20. OCHRONA PRZECIWPRAZIĘCOWA STACJI TRANSFORMATOROWEJ SN/nn.....	str. 7
21. OCHRONA PRZECIWPRAZIĘCOWA LINII nn.....	str. 8
22. OCHRONA OD PORAŻEŃ PRĄDEM ELEKTRYCZNYM W LINII NAPOWIETRZNEJ SN.....	str. 8
23. OCHRONA OD PORAŻEŃ PRĄDEM ELEKTRYCZNYM STACJI TRAFU SN/nn.....	str. 8
24. OCHRONA OD PORAŻEŃ PRĄDEM ELEKTRYCZNYM W SIECI nn.....	str. 8
25. OBLICZENIA TECHNICZNE.....	str. 10
26. OPINIA GEOTECHNICZNA.....	str. 10
27. ZESTAWIENIE DANYCH NA UMIESZCZENIE URZĄDZEŃ W PASIE DROGOWYM (W TYM PODANIE POWIERZCHNI).....	str. 10
28. KOLIZJE/SKRZYŻOWANIA.....	str. 10
29. INGERENCJA W ZIELEŃ WYSOKĄ.....	str. 10
30. OCHRONA KONSERWATORSKA.....	str. 10
31. OPIS PROJEKTU ZAGOSPODAROWANIA TERENU.....	str. 10
32. OBSZAR ODZIAŁYWANIA INWESTYCJI.....	str. 11
33. UWAGI.....	str. 12

S T A N E L

34. ZESTAWIENIA MONTAŻOWE I DEMONTAŻOWE.....	str. 14
35. PZT	
E-01 PROJEKT ZAGOSPODAROWANIA TERENU.....	str. 17
36. SCHEMATY JEDNOKRESKOWE	
E-02 SCHEMAT ZASILANIA nn 0,4kV.....	str. 18
E-03 SCHEMAT STACJI T-60938.....	str. 18
37. INNE RYSUNKI.....	str. -
38. INFORMACJA BIOZ.....	str. 20

STANEL

1. Temat

Przedmiotem niniejszego opracowania jest budowa elektroenergetycznego przyłącza kablowego nn 0,4kV w celu zasilenia dz. nr 64/4 w Skarszewach przy ulicy Drogowców.

2. Zakres rzeczowy projektowanych sieci i urządzeń

- Wymiana pojedynczego słupa SN	-----
- Linia napowietrzna SN	-----
- Rozłącznik napowietrzny SN	-----
- Linia kablowa SN	-----
- Mufy kablowe nn	-----
- Głowice kablowe	3 kpl.
- Ograniczniki przepięć nn	-----
- Złącze kablowe SN	-----
- Stacja transformatorowa SN/nn	-----
- Transformator 400kVA	1 kpl.
- Wymiana pojedynczego słupa nn	-----
- Linia napowietrzna nn	-----
- Przyłącze napowietrzne	-----
- Szafka pomiarowa	-----
- Przyłącze kablowe nn typu YAKXS 4x240	0,052 km
- Przyłącze kablowe nn typu YAKXS 4x70	-----
- Kablowa rozdzielnica szafowa	2 kpl.
- Słupowy rozłącznik bezpiecznikowy	-----
- Przekisk	0,013 km
- Przewiert	-----

STANEL

3. OŚWIADCZENIE 16 czerwca 2025r.

Stosowanie do treści art. 41 ust. 4A pkt 2 ustawy Prawo budowlane z dnia 07 lipca 1994r. jako projektant oświadczam, iż projekt techniczny dotyczący: „*Przyłącze kablowe nn 0,4kV do dz. 64/4 – budowa; Skarszewy ul. Drogowców; Jednostka ewidencyjna: Miasto Skarszewy 221309_4; Obręb: Skarszewy [Nr 0004]; Działki nr: 29/14, 30*” sporządzony został zgodnie z obowiązującymi przepisami, zasadami wiedzy technicznej, projektem zagospodarowania terenu oraz rozstrzygnięciami dotyczącymi zamierzenia budowlanego.

Oświadczam, że dokumentacja projektowa: „*Przyłącze kablowe nn 0,4kV do dz. 64/4 – budowa; Skarszewy ul. Drogowców; Jednostka ewidencyjna: Miasto Skarszewy 221309_4; Obręb: Skarszewy [Nr 0004]; Działki nr: 29/14, 30*” wykonany jest zgodnie z obowiązującymi standardami technicznymi Energa-Operator S.A.

Projekt jest chroniony prawem autorskim zgodnie z ustawą z dn.23.02.1994r o Prawie Autorskim Dz.U. Nr 24/94, poz. 83. Wszelkie zmiany projektu wymagają zgody autora.

inż. Stanisław Skulimowski

POM/0127/PWOE/04

4. Uprawnienia budowlane

- w PZT

5. Podstawa opracowania

Niniejszy projekt został opracowany na podstawie:

- warunków przyłączenia wydanych przez Energa-Operator S.A.
- inwentaryzacji sieci
- uzgodnień roboczych z Energa-Operator S.A.
- norm , przepisów i zarządzeń

6. Uzgodniony Z Energa-Operator S.A. PZT

- w PZT

7. Odpis protokołu z narady koordynacyjnej

- w PZT

8. Uzgodnienia branżowe

- w PZT

9. Decyzje administracyjne

- decyzja Powiatowego Zarządu Dróg nr PZD.4206.239.2024.MCh z dnia 22.11.2024r. – w PZT
- decyzja Konserwator Zabytków Powiatu Starogardzkiego nr PKZ.4123.441.2024 z dnia 06.12.2024r. – w PZT

10. MPZP lub decyzja lokalizacyjna

- Nie dotyczy

11. Stan istniejący

- Na dz. nr 29/14 znajduje się stacja transformatorowa T-60938 zgodnie z projektem zagospodarowania terenu – rys. E-01.
- Na dz. nr 30 znajduje się kablowa rozdzielnica szafowa naziemna Z3403479 zgodnie z projektem zagospodarowania terenu – rys. E-01.

12. Rozbiórki

- Nie dotyczy

STANEL

13. Linia SN (napowietrzna/kablowa)

- Nie dotyczy

14. Stacja transformatorowa SN/nn

- Na stacji T-60938 należy wymienić transformator 250kVA na 400kVA, rozdzielnicę stacyjną nn, pion nn oraz wykonać prace zgodnie ze schematem stacji T-60938 – rys. nr E-03.

15. Linia nn (napowietrzna/kablowa)

- Nie dotyczy

16. Oświetlenie uliczne

- Nie dotyczy

17. Przyłącza SN (napowietrzne/kablowe)

- Nie dotyczy

18. Przyłącza nn (napowietrzne/kablowe)

- Od stacji T-60938 należy wybudować elektroenergetyczne przyłącze kablowe nn 0,4kV typu YAKXS 4x240 w kierunku projektowanej kablowej rozdzielnicy szafowej naziemnej zgodnie z projektem zagospodarowania terenu – rys. nr E-01.

- Istniejącą rozdzielnicę Z3403479 typu KRSN-00/4R-NH2/F należy wymienić na nową typu KRSN-0/5R-NH2/F zgodnie z projektem zagospodarowania terenu – rys. nr E-01.

- Nowo wybudowane rozdzielnice należy ze sobą połączyć kablem nn 0,4kV typu YAKXS 4x240 zgodnie z projektem zagospodarowania terenu – rys. nr E-01.

- Wzdłuż przyłącza kablowego nn 0,4kV ułożyć bednarkę ocynkowaną Fe/ZN 25x4 do której uziemić żyłę PEN w złączu.

Z projektowanego złącza kablowego wyprowadzić w.l.z. do rozdzielnicy głównej RG.

(wykonają odbiorcy na koszt własny). Układ sieci TN-C.

19. Ochrona przeciwprzepięciowa linii SN

- Nie dotyczy

20. Ochrona przeciwprzepięciowa stacji transformatorowej SN/nn

- Nie dotyczy

21. Ochrona przeciwprzepięciowa linii nn

- Nie dotyczy

22. Ochrona od porażeń prądem elektrycznym w linii napowietrznej SN

- Nie dotyczy

23. Ochrona od porażeń prądem elektrycznym stacji transformatorowej SN/nn

- Nie dotyczy

24. Ochrona od porażeń prądem elektrycznym w sieci nn

- Po stronie nn jako środek dodatkowej ochrony przeciwporażeniowej zastosowano samoczynne wyłączanie w układzie sieciowym TN-C .
- Ochronie podlegają wszystkie części przewodzące dostępne i obce mogące znaleźć się pod napięciem w warunkach zakłóceń. Ochronę od porażeń należy wykonać zgodnie z normą N SEP-E-001. Skuteczność ochrony sprawdzono w części obliczeniowej, co należy potwierdzić pomiarem powykonawczym.

25. Obliczenia techniczne

25.1 Dobór Transformatora T-60938

Moc szczytowa stacji $P_{SZ} = \Sigma P_p \times k_j$

Wg danych otrzymanych z Energa – Operator SA obciążenie stacji wynosi około 161kW

$$P_{SZ} = 161\text{kW} + 80\text{kW} = 241\text{kW}$$

$$\cos\phi = 0.93$$

$$S_T = 241/0.93 = 259,2\text{kVA}$$

Projektowany transformator o mocy 400 kVA.

Stopień obciążenia: 64.8%

Skarszewy ul. Drogowców „1100”															
OBLICZENIA SKUTECZNOŚCI OCHRONY OD PORAŻEŃ															
Lp	Miejsce zwarcia	długość ostatniego odcinka pętli	dane znamionowe element. obwodu		jednostk.		OPORNOŚCI				Prąd znamion. ostatn. bezpiecz.	Czas wyłącz.	Prąd wyłącz.	Prąd zwarcia	
					rezyst.	reaktan.	ostatn. odcinka		pętli zwarciowej						
							rezyst.	reaktan.	rezyst.	reaktan.					impedan.
		m						R om	X om	R om	X om	Z om	t (s)	Iw A	Iz A
	TRANSF.400kVA									0,005	0,0193				
1	T-60938 – Z3411095	41	YAKXS 4x240		0,13	0,08	0,01	0,003	0,03	0,01	0,03	0,03	5	2268	< 6852

OBLICZENIA I DOBÓR LINII N.N. - 0,4 kV														
Lp	Nazwa odbioru	Moc zainst. Pi kW	współ. zapotrz kz	Moc zapotrz Ps kW	Współ. mocy cos φ	Prąd oblicz.. Io A	Prąd znamion bezpiecz Ib A	Prąd		Typ linii S mm ²	obciąż. długość Idd A	Długość linii L m	Spadek napięcia Ps x Lśr dU	
1	2	3	4	5	6	7	8	9		9	11	12	13	14
1	T-60938 – Z3411095	80,0	1,000	80,0	0,93	124	315	YAKXS 4x240			401	41	3280,0	0,27

0,27

STANEL

26. Opinia geotechniczna

- Nie dotyczy

27. Zestawienie danych na umieszczenie urządzeń w pasie drogowym (w tym podanie powierzchni)

Lp.	Urządzenie	Ilość	Powierzchnia (m ²)	Kategoria nawierzchni	Przeznaczenie pasa drogowego	Działka
1	Przyłącze kablowe YAKXS 4x240mm ²	6m	0,96m ²	Asfalt	Jezdnia	30
2	Przyłącze kablowe YAKXS 4x240mm ²	2m	0,32m ²	Płyta chodnikowa	Chodnik	
3	Przyłącze kablowe YAKXS 4x240mm ²	14m	1,38m ²	Trawnik	Pobocze	
4	Kablowa rozdzielnica szafowa naziemna	2 kpl.	0,47m ²	Trawnik	Pobocze	

28. Kolizje/skrzyżowania

- Nowo projektowane przyłącze kablowe nn 0,4kV będzie krzyżować się z siecią wodociagową, siecią kanalizacyjną, siecią telekomunikacyjną, siecią gazową, siecią elektroenergetyczną SN 15kV i nn 0,4kV oraz z drogą jezdnią.

29. Ingerencja w zielen wysoka

- Nie dotyczy

30. Ochrona konserwatorska

- Uzyskano decyzję Konserwatora Zabytków Powiatu Starogardzkiego

31. Opis projektu zagospodarowania terenu

31.1. Opis techniczny

- Zgodnie z pkt 18

31.2. Układanie przyłącza kablowego nn 0,4kV

– Kabel należy układać trasą pokazaną na rysunku E-01, w wykopie na warstwie piasku o grubości co najmniej 10cm oraz metodą bezwykopową (przecisk mechaniczny). Ułożone kable należy zasypać warstwą piasku o grubości co najmniej 10cm. Potem warstwą gruntu rodzimego grubości 15cm, a następnie przykryć niebieską folią z tworzywa sztucznego grubości min.0,5mm.

S T A N E L

i szerokości nie mniejszej niż 30cm. Przy rozdzielnicach oraz stacji należy pozostawić zapas kabla. Skrzyżowania i zbliżenia kabla z urządzeniami podziemnymi określa N SEP-E-004.

31.3. Oznakowanie przyłącza kablowego nn 0,4kV

- Kabel ułożony w ziemi należy zaopatrzyć na całej długości w trwałe oznaczniki rozmieszczone w odstępach nie większych niż 10m oraz przy mufach i miejscach charakterystycznych jak skrzyżowania, wejścia do przepustów rurowych.

Zaleca się wykonanie oznaczników z tworzyw sztucznych.

Oznaczniki powinny zawierać następujące informacje:

- symbol i numer ewidencyjny linii
- rok ułożenia kabla.
- oznaczenie kabla wg normy

W złączu kablowym zamocować na kablu tabliczki informacyjne.

31.4. Montaż złącza kablowego

Złącza kablowe nn należy stosować zgodnie ze Standardami Technicznymi oraz „Specyfikacją techniczną dla złącz/szafek kablowych i szafek pomiarowych nn” obowiązującymi w Energa-Operator S.A. Stosować kłódki i zamki baskwilowe, według systemu Master-Key.

32. Obszar oddziaływania inwestycji

Zgodnie z §8 ust. 2 Rozporządzenia Ministra Transportu, budownictwa gospodarki morskiej w sprawie szczegółowego zakresu i formy projektu budowlanego:

- 1) Przedmiotem inwestycji jest budowa elektroenergetycznego przyłącza kablowego nn 0,4kV w celu zasilenia dz. nr 64/4 w Skarszewach przy ul. Drogowców. Projektowana inwestycja została uzgodniona z właścicielami terenu. Inwestycja nie spowoduje utrudnień w dojściach i dojazdach do sąsiednich posesji jak również nie pogorszy warunków technicznych tych posesji.
- 2) Na działkach objętych wnioskiem zgłoszenia robót budowlanych w rejonie projektowanej inwestycji znajduje się: elektroenergetyczna stacja transformatorowa SN/nn 15kV/0,4kV, elektroenergetyczna linia SN 15kV i nn 0,4kV, sieć wodociągowa, sieć kanalizacyjna, sieć telekomunikacyjna, sieć gazowa oraz droga jezdna.
- 3) Przyłącze kablowe nn 0,4kV zostanie ułożone w ziemi zgodnie z pkt. 3 i 4 Normy N-SEP-E-004. Prace wykonywać zgodnie z §4 i §5 Rozporządzenia Ministra Gospodarki z dnia 28 marca 2013r. w sprawie bezpieczeństwa i higieny pracy przy urządzeniach energetycznych. W żadnym miejscu projektowanej inwestycji nie występuje kolizja z istniejącym zadrzewieniem. Obszar oddziaływania inwestycji mieści się w całości na dz. nr: 29/14 i 30 zgodnie z wyżej wymienionymi przepisami. Nie określa się parametrów technicznych dróg pożarowych.

S T A N E L

- 4) Nie określa się powierzchni projektowanego przyłącza kablowego nn 0,4kV.
- 5) Obszar inwestycji znajduje się w układzie urbanistycznym miasta Skarszewy. Uzyskano decyzję Konserwatora Zabytków Powiatu Starogardzkiego.
- 6) Wpływ eksploatacji górniczej – nie dotyczy
- 7) Przewidywane zagrożenia dla środowiska oraz higieny i zdrowia użytkowników – Inwestycja nie będzie mieć negatywnego wpływu na środowisko i życie ludzi.
- 8) Inne dane wynikające ze specyfiki, charakteru i stopnia skomplikowania obiektu budowlanego – nie dotyczy
- 9) Powierzchnia zabudowy budynku – nie dotyczy
- 10) Kategoria geotechniczna obiektu budowlanego – pierwsza. Po rozpoznaniu warunków geotechnicznych stwierdzono, rodzaj gruntu piaszczysto – gliniasty. Nie ma potrzeby sporządzania odrębnej dokumentacji geotechnicznej.
- 11) Zgodnie z art. 5 ust. 1 ustawy Prawo budowlane projektowane przyłącze zapewnia:
 - ochronę przed hałasem – linia kablowa ułożona w ziemi nie emituje dźwięków
 - bezpieczeństwo użytkowania i dostępności obiektów – linia kablowa ułożona i zasypana warstwą ziemi oraz złącza kablowe zamknięte na specjalny klucz – brak dostępu dla osób postronnych

33. Uwagi

- Przed rozpoczęciem prac należy powiadomić użytkowników terenu oraz instytucje użytkujące urządzenia inżynierskie w rejonie budowy.
- Przed rozpoczęciem robót należy powiadomić służby Energa-Operator S.A. w celu: wyznaczenia nadzoru; określenia warunków odbioru robót; uzgodnienia treści nowych opasek kablowych, treści opisów kabli
- Roboty kablowe należy wykonywać ręcznie i zgodnie z N SEP-E-004 "Elektroenergetyczne i sygnalizacyjne linie kablowe. Projektowanie i budowa", w szczególności:
 - trasy linii kablowych winny zostać wytyczone przez geodetę;
 - zachować przepisowe odległości kabli od istniejącego uzbrojenia podziemnego, napotkane urządzenia podziemne traktować jak urządzenia czynne;
 - kable wolno układać bezpośrednio na dnie wykopu tylko jeżeli grunt jest piaszczysty, w pozostałych przypadkach kable układać na warstwie 10cm przesianego piasku; kable należy zasypywać warstwą 10cm takiego samego piasku, następnie warstwą 15cm rodzimego gruntu, a następnie przykryć folią z tworzywa sztucznego (niebieską - kable nN-0,4kV) ;
 - przed zasypaniem kable podlegają etapowemu odbiorowi przez służby Energa-Operator S.A.

STANEL

- wykop kablowy należy zasypywać i zagęszczać warstwami co 20cm, stopień zagęszczenia uzgodnić z właścicielem terenu i wykonawcą naprawy nawierzchni.
- Po zakończeniu prac odbudować nawierzchnie wg stanu sprzed rozpoczęcia robót, nawierzchnie rozbieralne (chodniki, wjazdy itp.) podlegają odbudowie na szerokości wykopu plus 0,5m po obu stronach tego wykopu.
- Po zakończeniu budowy linii kablowych nN-0,4kV wykonać pomiary izolacji kabli i pomiary oporności uziemień .
- Z wymienionych wyżej pomiarów należy sporządzić protokoły, pomiary musi wykonać uprawniony elektryk. Miarodajnym do określenia oporności uziemienia jest tylko wynik pomiaru skorygowany odpowiednim współczynnikiem, zależnym od warunków atmosferycznych.
- Wszystkie roboty wykonać zgodnie z obowiązującymi przepisami i normami, w tym zgodnie z aktualnymi „Standardami technicznymi obowiązującymi dla urządzeń SN i nN eksploatowanych w Energa-Operator S.A.”.
- Wykonawcą prac winna być firma wyspecjalizowana w budowie linii elektroenergetycznych
- Przed rozpoczęciem robót należy powiadomić wszystkich Gestorów sieci, których sieci znajdują się w rejonie projektowanej inwestycji.
- Wszystkie materiały i urządzenia muszą posiadać wymagane przez aktualne przepisy: atesty, certyfikaty oraz deklaracje lub certyfikaty zgodności z normami albo z aprobatami technicznymi.

**PRZED ROZPOCZĘCIEM PRAC ICH WYKONAWCA WINIEN ZAPOZNAĆ SIĘ
Z TREŚCIĄ OPISU TECHNICZNEGO, WSZYSTKICH RYSUNKÓW i ZAŁĄCZNIKÓW
DO DOKUMENTACJI, a w razie niejasności należy zwrócić się z zapytaniem do inwestora.**

inż. Stanisław Skulimowski

34. Zestawienie demontażowe stacji T-60938

-transformator 250kVA	1 szt.
-przekładnik EPSA 1000A/5A; kl.0,5s; 5VA; FS5 (do przełożenia)	3 szt.
-szyny pion nn	4 kpl.
-rozdzielnica nn	1 kpl.
-okablowanie do szafki AMI (do przełożenia)	1 kpl.
-wkładki bezpiecznikowe nn (do przełożenia)	30 szt.

34. Zestawienie montażowe podstawowych materiałów stacji transformatorowej T-60938:

-głowica CWS250A 24kV 16-95	3 kpl.
-transformator 400kVA	1 kpl.
-uziom	1 kpl.
-zacisk transformatorowy TOGA + osłona	3 kpl.
-kabel N2XH-O (1x240 mm ²)	18 mb
-przekładnik EPSA 1000A/5A; kl.0,5s; 5VA; FS5 (z demontażu)	3 szt.
-okablowanie do szafki AMI (z demontażu)	1 kpl.
-wkładki bezpiecznikowe nn (z demontażu)	30 szt.
-wkładka WT-2 315A/gG	3 szt.
-uchwyty do kabli nn (pion)	8 kpl.
-wykonanie i zabezpieczenie przepustu w ścianie dla pionu nn	1 kpl.
-malowanie pomieszczenia transformatora	1 kpl.
-rozdzielnica stacyjna STS14-12-1250-1000-NH2 zgodnie z rys. nr E-03	1 kpl.

34. KARTA MONTAŻOWA LINII nn		Skarszewy Drogowców																												
Odcinek	Typ linii	KABEL				RURY				BEDNARKA	FOLIA ZŁĄCZA I SZAFKI																			
		Długość całkowita kabla [mb]	Długość trasy kabla [mb]	Długość wykopu [mb]	Zapasy przewierzy [mb]	Na stacji [mb]	Zapasy skłup [mb]	w złączu [mb]	SRS ϕ 160 przecisk [mb]			HDPEp 110 SDR17 przewiert sterowany [mb]	Ilość przecisków [szt.]	Ilość przewierćów [szt.]	Rura DVK ϕ 160 [mb]	Rura A110PS [mb]	Fe/Zn 25x4 [mb]	Fe/Zn 30x4 [mb]	Niebieska (n/n) [mb]	KRSN-P/2R-NH2+1R-NH2/F [kpl.]	KRSN-P2/2F-NH2/R-NH00/F [kpl.]	KRSN-00/3R-NH2/R-NH00/F [kpl.]	KRSN-0/5R-NH2/F [kpl.]	P2-Rs/LZV/LZR/F [kpl.]	P1-Rs/LZV/F [kpl.]	Rozłącznik NH-2 w T341898 [kpl.]	Odtworzenie opaski betonowej przy stacji [m2.]	Wykonanie przepustu w fundamencie stacji [kpl.]	Przesunięcie istn. Złącza w prawo o 15cm [kpl.]	Rozbórka/Wykonanie nawierzchni (płyta chodnikowa) [m]
T-60938 – Z3411095	YAKXS 4x240	41	31	18		6		2	13		1	10		39		18	1									1	1	4	1	
Z3411095 – Z3403479	YAKXS 4x240	11	6	6				4				6	2	9		6						1					1	4		
SUMA	YAKXS 4x240	52	37	24		6		6	13		1	16	2	48		24	1					1				1	1	1	8	1

Skarszewy ul. Drogowców

Z3403479

SUMA

MAPA DO CELÓW PROJEKTOWYCH

aktualna pod względem syt.-wys. i uzbrojenia
podziemnego terenu na dzień 23.08.2024 r.

SKALA 1:500

Gmina: 221309_4, Skarszewy - M
Obręb: 0004, Skarszewy
Działka: 30

Opracował:

Km.: 6.214.24.03.4.4
ID: GG-II.6640.2829.2024

Data: 23.08.2024 r.

Zakres opracowania mapy:
UWAGA: Nie wyklucza się istnienia urządzeń podziemnych nie zgłoszonych do inwentaryzacji, o których brak jest danych w brzożach.
Mapa została wykonana bez ustalenia obciążeń służebnościami gruntowymi.
Układ odniesienia pionowy: PL-EVRF2007-NH

Pozwadam, że niniejszy dokument został opracowany w wyniku prac geodezyjnych i kartograficznych, których rezultaty zawiera operat techniczny powyższemu zwerifikowany. Jednocześnie informuję, że jestem świadomy odpowiedzialności karnej za złożenie fałszywego oświadczenia.	
Identyfikator zgłoszenia prac geodezyjnych:	GG-II.6640.2829.2024
Organ służby geodezyjnej, który otrzymał zgłoszenie:	Starosta Starogardzki
Wykonawca prac geodezyjnych:	GEO-PLUS mgr inż. Jarosław Pluszcz
Nr oraz data sporządzenia dokumentu zawierającego wynik powyższej weryfikacji:	GG-II.6640.2829.2024_4.2075 z dnia 03.09.2024 r.
Imię i nazwisko oraz nr uprawnień zawodowych kierownika prac:	mgr inż. Jarosław Pluszcz Upr. nr 20789

mgr inż. Jarosław Pluszcz
geodeta uprawniający
uprawnienia (nr 20789)

6528650.00

LEGENDA:

- Proj. przyłącze kablowe nn 0,4kV
dł. całkowita kabla (dł. trasy kabla)
- Proj. złącze kablowe
- Nr działek, których dotyczy zadanie inwestycyjne
- Rura osłonowa
- Rzędne kabla (zweryfikować na przekazaniu placu budowy)
- Symbol uziemienia

UWAGI:

- W miejscach skrzyżowań z siecią telekomunikacyjną zastosować rury dwudzielne A110PS (na kabel telekomunikacyjny)

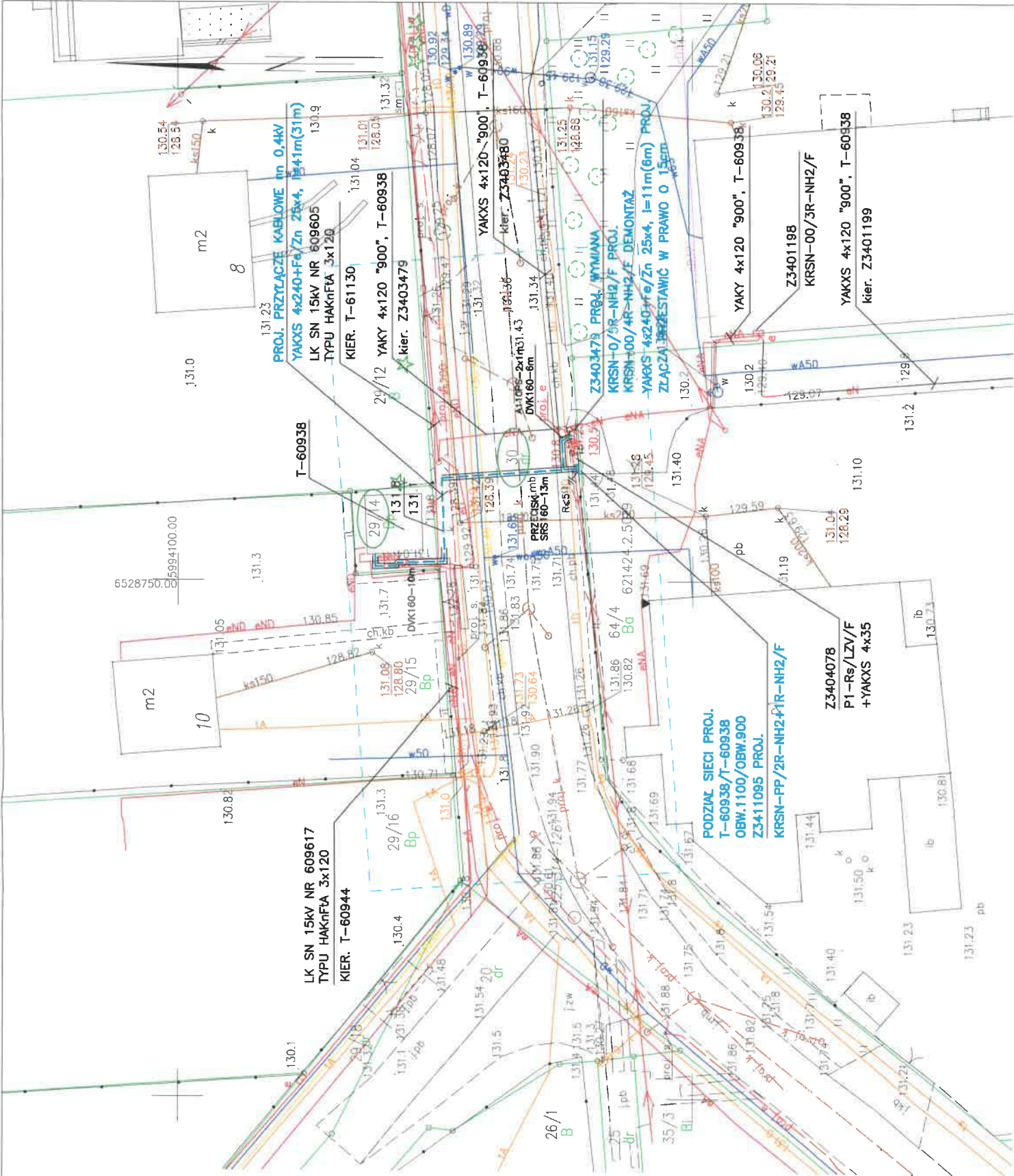

FIRMA	STANEL	ul. Kalinowa 1
INWESTOR:	Energa-Operator S.A.	83-033 Gołębiewo Wielkie
PROJEKT:	Przyłącze kablowe nn 0,4kV do dz. 64/4-budowa	ul. Marynarki Polskiej 130, 80-557 Gdansk
ADRES:	Jednostka ewidencyjna: Miasto Skarszewy 221309_4 Obręb: Skarszewy [Nr 0004] Działki nr: 29/14, 30	
RYSUJEK:	Projekt zagospodarowania terenu	
NR ZADANIA:	OBI/34/2403514	SKALA: 1:500
DATA: VI.2025	IMIĘ I NAZWISKO:	NR RYS: E-01
PROJEKTANT:	inż. Stanisław Skulimowski Upr. Nr POM/0127/PWOE/04 w specjalności instalacyjnej w zakresie sieci, instalacji i urządzeń elektrycznych i elektroenergetycznych	
OPRACOWAŁ:	mgr inż. Jonasz Dworek	

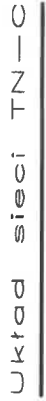

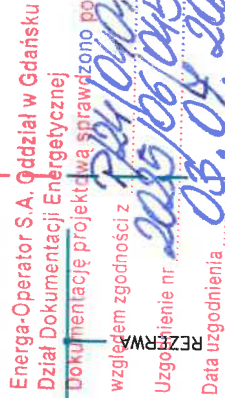

**PROJ. WYMIANA ROZDZIELNICY NA
STS14-12-1250-1000-NH2
(Wkładki przełożyc z demontowanej rozdzielnicy)**

19

INWESTOR: Energa-Operator S.A. ul. Marynarki Polskiej 130, 80-557 Gdańsk		PROJEKT: Przyłącze kablowe nn 0,4kV do dz. 64/4-budowa Skarszewy ul. Drogowców		ZADANIE NR: OBI/34/2403514		RYSUNEK: Schemat stacji "T-60938"		SKALA: _____	
DATA: VI. 2025		IMIE I NAZWISKO: inż. Stanisław Skulimowski		PROJEKTANT: POM/0127/PWOE/DK		NR. RYS.:		E-03	
OPRACOWAŁ: mgr inż. Jonaasz Bzorek									

38. Informacja BIOZ

- Zgodnie z Rozporządzeniem Ministra Infrastruktury z dnia 23 czerwca 2003 r. Dz.U. nr 120 „w sprawie informacji dotyczącej bezpieczeństwa i ochrony zdrowia oraz planu bezpieczeństwa i ochrony zdrowia” poniżej wymienia się informacje dotyczące zagrożeń, które mogą wystąpić przy prowadzeniu prac wykonawczych związanych z budową przyłącza.

§ 2 ust.3 pkt.1 w/w Rozporządzenia – „zakres robót dla całego zamierzenia budowlanego oraz kolejność realizacji poszczególnych obiektów”: budowa przyłącza kablowego nn 0,4kV

§ 2 ust.3 pkt.2 w/w Rozporządzenia – „wykaz istniejących obiektów budowlanych”: elektroenergetyczna stacja transformatorowa SN/nn 15kV/0,4kV, elektroenergetyczna linia SN 15kV i nn 0,4kV, sieć wodociągowa, sieć kanalizacyjna, sieć telekomunikacyjna, sieć gazowa oraz droga jezdna.

§ 2 ust.3 pkt.3 w/w Rozporządzenia – „wskazanie elementów zagospodarowania działki lub terenu, które mogą stwarzać zagrożenie bezpieczeństwa i zdrowia ludzi”: elektroenergetyczna stacja transformatorowa SN/nn 15kV/0,4kV, elektroenergetyczna linia SN 15kV i nn 0,4kV, sieć wodociągowa, sieć kanalizacyjna, sieć telekomunikacyjna, sieć gazowa oraz droga jezdna.

§ 2 ust.3 pkt.4 w/w Rozporządzenia – „wskazanie dotyczące przewidywanych zagrożeń występujących podczas realizacji robót budowlanych, określające skalę i rodzaj zagrożenia oraz miejsce i czas ich wystąpienia”: przy pracach związanych z budową przyłącza/wymianą transformatora zagrożenie porażenia prądem elektrycznym podczas podłączania nowego kabla oraz potrącenia przez pojazdy podczas wykopów dokonywanych na terenie budowy układania kabli, upadek z wysokości, przysypanie ziemią, praca w zasięgu dźwigu

§ 2 ust.3 pkt.5 w/w Rozporządzenia – „wskazanie sposobu prowadzenia instruktażu pracowników przed przystąpieniem do realizacji robót szczególnie niebezpiecznych”: podłączenie kabli i przewodów będzie wykonywane w stanie beznapięciowym, a miejsce pracy winno zostać odpowiednio przygotowane w sposób określony w poleceniu na pracę. Pracownicy wykonujący te prace powinni przez dopuszczającego i kierującego zespołem pracowników zostać zapoznani ze sposobem przygotowania miejsca pracy, ze wskazaniem występujących zagrożeń oraz z omówieniem sposobu wykonywania robót.

§ 2 ust.3 pkt.6 w/w Rozporządzenia – „wskazanie środków technicznych i organizacyjnych, zapobiegających niebezpieczeństwom wynikającym z wykonywania robót budowlanych w strefach szczególnego zagrożenia zdrowia lub w ich sąsiedztwie, w tym zapewniających bezpieczną i sprawną komunikację, umożliwiającą szybką ewakuację na wypadek pożaru, awarii i innych zagrożeń”:

- należy dokonać wygradzenia miejsc pracy, prace będą odbywać się wzdłuż drogi i na terenie otwartym, w związku z czym droga ta stanowi drogę ewakuacyjną
- dla prawidłowego i bezpiecznego prowadzenia prac należy zapewnić pracownikom stosowne do potrzeb: sprzęt, narzędzia oraz środki ochrony indywidualnej.
- Pracownicy powinni mieć odpowiednie uprawnienia i kwalifikacje

Na podstawie w/w informacji Kierownik budowy jest obowiązany sporządzić lub zapewnić sporządzenie przed rozpoczęciem budowy, planu bezpieczeństwa i ochrony zdrowia "planu bioz". Opracowany plan bezpieczeństwa winien zostać uzgodniony z Inwestorem.

inż. Stanisław Skulimowski
POM/0127/PWOE/04

Stacja T-60938



Rozdzielnica Z3403479

